AUSGABE 08

SPEICHER WERKSTATT

HANDWERK MIT LEIDENSCHAFT

Wohnwelten · Badoasen · Objektberichte · Materialien · Verarbeitung · Installationen · Events

HANDMADE
Böden im Industrial Look

MONUMENT
Schimmerndes Metall

PARKETTSHOW
Dielenböden aus Massivholz

Heft-Spezial

LOFT AFFAIR
Urbanes Leben

www.speicherwerkstatt.com

vola®
The original

Neu:
VOLA Weiß matt

Seit 1968 bringt VOLA Farbe ins Leben

vola.com

590H Zweilocharmatur mit Eingriffmischer
und Schwenkauslauf in Weiß matt,
27 weitere Farben sind möglich

VOLA GmbH
Schwanthalerstraße 75A
D-80336 München

Tel.: (089) 599959-0
vola@vola.de
www.vola.de

SPEICHER | WERKSTATT

„Handwerk mit Leidenschaft“

Setzen Sie auf Qualität!

Mit großer Freude beobachten wir den weiterhin ungebrochenen Trend hin zu außergewöhnlichen Oberflächen und individuellen Ausbaulösungen.

So entstehen in enger Zusammenarbeit mit unseren Partnerfirmen immer mehr Solitärprojekte, die zahlreiche innovative und natürlich auch kreative Alleinstellungsmerkmale aufzeigen.

Die Abbildung der Kücheninsel auf dem aktuellen Heftcover mit Oberflächen in Kupferoptik bildet dazu den passenden Einstieg. Immer mehr Küchen bekommen monolithischen Charakter und zeigen so elegant auf, wie man ganz schlicht die technische Ausstattung nahezu unsichtbar im Küchenbereich verschwinden lassen kann. Fronten und Arbeitsflächen werden somit zum Hingucker – und lenken die Aufmerksamkeit auf die Textur.

Ganz klar erkennbar ist der Wunsch nach mehr Eigenständigkeit auch bei Funktionselementen wie Türen und Trennwänden, Fenstern oder auch Treppenanlagen. So finden Sie im Heft spannende Anwendungen aus Schwarzstahl im Industrial Style – Schwarz setzt Akzente, ohne sich aufzudrängen – und dazu einzigartige Möbel mit Metalloberflächen, die das Licht stimmungsvoll reflektieren.

Das Jahr 2019 steht für viele großflächige Umbauten in der SPEICHERWERKSTATT, wo zurzeit zwei neue Badbereiche mit angrenzendem Schlafzimmer und Ankleide geschaffen werden. Das moderne Badezimmer rückt immer mehr in den Mittelpunkt und verkörpert Lebensraum und den persönlichen Lebensstil in einem. So zeigen wir, federführend geplant und umgesetzt durch unseren Sanitär-Fachpartner Prehn & von Hoeßlin, wie kreative Oberflächen in Kombination mit perfektem Handwerk wundervoll intime Lebensbereiche schaffen.

Die Lust auf Veränderung setzt sich auch auf der um 150 qm erweiterten Grundfläche im angrenzenden neuen Ausstellungsbereich der SPEICHERWERKSTATT fort.

Dabei wird der bestehende Küchenbereich – welcher die Verbindung zum neuen Raum schafft – komplett umgestaltet und weitere Präsentationsflächen für das Parkettstudio Nils Zimmermann und unseren Natur- und Kunststein-Spezialisten Naumann hinzugewonnen.

Moderne Glastrennwände mit spannender Beschlagstechnik und viele Detaillösungen für den exklusiven Innenausbau versprechen schöne Aussichten für kommende Veranstaltungen auf den neuen Flächen.

Seien Sie also gespannt auf unsere kommenden Events oder schauen einfach mal wieder so auf einen Drink in unserer Ausstellung in der historischen Speicherstadt vorbei.

Das Team der SPEICHERWERKSTATT wünscht Ihnen viel Spaß beim Lesen der aktuellen Ausgabe!

Thilo Schulz, Marketing SPEICHERWERKSTATT

Heft-Spezial

LOFT AFFAIR
Urbanes Leben

Ab Seite 06

HIGHLIGHTS

LICHTSSPIELE
Schimmernde Metalloberflächen 06

STRAHLENDE SPHÄREN
Warme Töne 18

BIG CITY LIGHTS
Stimmungsvolle Aussichten 36

DESIGNWAND
Bewegendes Regal 48

HEFT-SPEZIAL

Monument
Schimmerndes Metall als Akzent 06

Strahlende Atmosphäre
Perfektes Zusammenspiel 18

Big City Lights
Stimmungsvolle Aussicht 36

Designwand
Bewegendes Regalsystem 48

OBJEKTE

Paradise is always here
Bauhaus im Detail 58

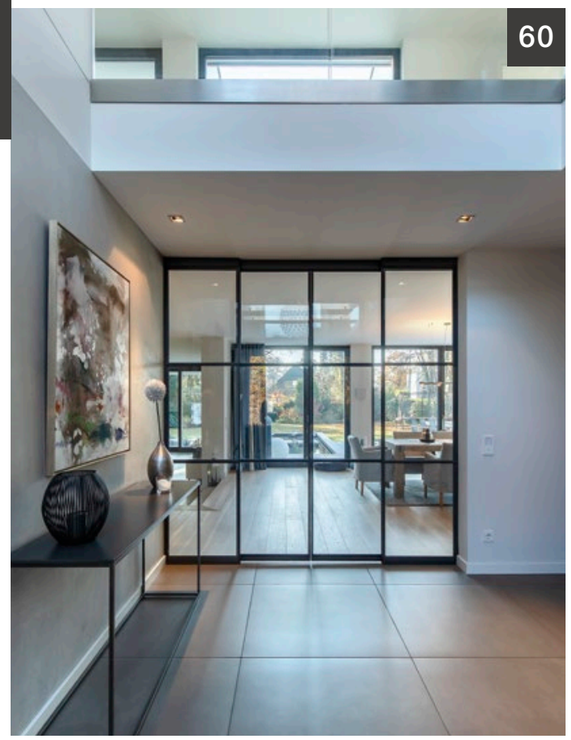

Impressum:
SPEICHERWERKSTATT/Naumann GmbH
St. Annenufer 5 | 20457 Hamburg
Tel.: 040-3231 0346 | E-Mail: kontakt@speicherwerkstatt.com
www.speicherwerkstatt.com

Redaktion und Layout: Thilo Schulz, Rivermedia
Fotos/Quellen: Ahrensburger Glasbau, Cosentino, Mollwitz GmbH, Klaiber, Thilo Schulz, MWE Edelstahlmanufaktur GmbH, farbrat, AUDITORIUM, Jan Vennemann, fotolia, Oliver Heissner, Boen, Listone, Edeldielenmanufaktur, shutterstock, Adobe Stock

Alle Bilder und Texte dieses Magazins sind urheberrechtlich geschützt. Veröffentlichungen – auch auszugsweise – benötigen eine vorherige schriftliche Genehmigung.

AUS DER WERKSTATT

Die Ausstellung
Philosophie & Raum 68

Netzwerkpartner
Übersicht & Leistungsspektrum 72

Partnervorstellung
Ernst Piper Metallbau 76

Auditorium@Hamburg
Neuer Showroom 82

IFI - Ideas for Interiors
Messerückblick 86

MATERIAL & TECHNIK

Bodenträume
Parkettstudio Nils Zimmermann 92

MONUMENT

SCHIMMERNDES METALL

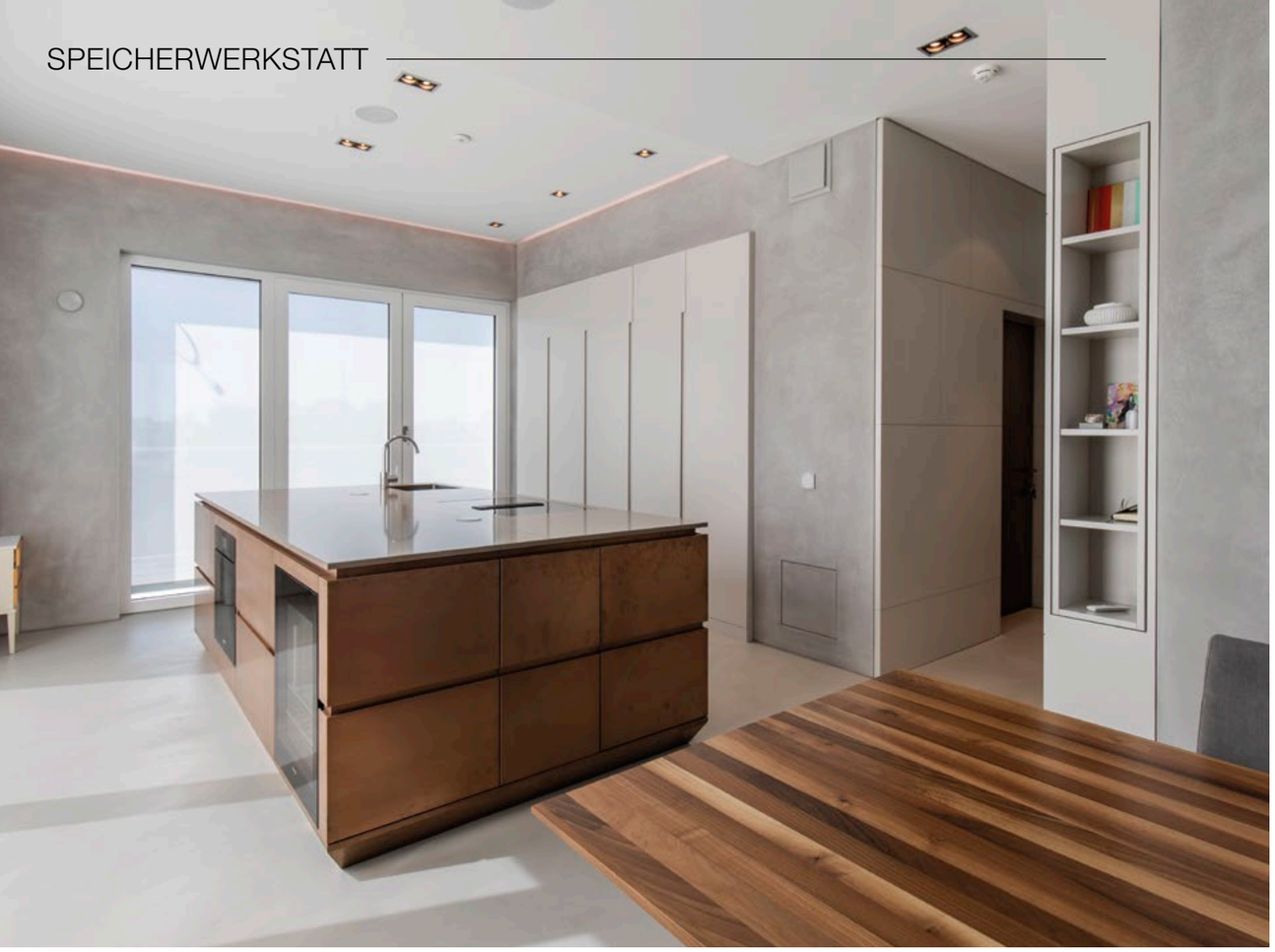

INDIVIDUALITÄT TRIFFT ELEGANZ

Wenn die Innenausbau-Experten von SMF Wohndesign den Ausbau einer Loftwohnung in die Hand nehmen, entstehen im kreativen Zusammenspiel mit den Kunden völlig eigenständige Wohnwelten. Das unterstreicht auch dieses Hamburger Referenzobjekt. Es bietet seinen Bewohnern und Besuchern nicht nur einen großartigen Blick über die Außenalster, auch das Interieur wartet mit etlichen Highlights fürs Auge auf.

Beginnend mit dem monumentalen und dabei doch in der Grundform sachlich-eleganten Küchenblock, der ebenso wie alle Einbaumöbel von SMF gefertigt wurde. Auf dem kernigen Hauptelement thront eine Quarzstein-Arbeitsplatte in einem homogenen Grauton, maßgeschneidert von unserem Partnerunternehmen Naumann. Das Edelstahl-Spülbecken wurde, der Leitidee einer klaren, schnörkellosen Ästhetik folgend, durch die Spezialisten aus Seevetal flächenbündig in die Platte eingelassen. Besonders veredelt wird der Block durch das Finish der Möbeloberflächen in gespachtelter Kupferoptik.

GLAS KENNT KEINE GRENZEN

NEU · TERRASSENDÄCHER & MARKISEN · NEU
Individuell geplant und gefertigt . Inklusive Montage alles aus einer Hand!

Pergola-Markisen
· Designdach Melano
· Stoffdach Pergolino

Terrassendächer
· Integrierte Markisen
· Unterbauelemente aus Glas

Senkrechtbeschattung
· Fassadenbeschattung für Terrassendächer & Wintergärten

Systemböden
· Selbsttragend
· Aus wetterbeständigem Aluminium

AHRENSBURGER GLASBAU GmbH

www.ahrensburger-glasbau.de

Überhaupt, die Oberflächen: Sie vor allem machen aus einem Kubus ein innenarchitektonisches Erlebnis. Das zeigt sich im Kupferfinish mit Bearbeitungsspuren im rauen Industrial Look ebenso wie an den in Betonoptik gespachtelten Wänden. Diese wurden von unseren Oberflächen-Spezialisten aus dem Malereifachbetrieb SUCK handwerklich anspruchsvoll hergestellt und fügen sich im Zusammenspiel mit dem heller pigmentierten Zementgussboden zu einem harmonischen Gesamtbild.

Diese Harmonie der heterogenen Oberflächen prägt auch den Wohnbereich, den SMF mit einem maßgefertigten Bücherregal und einer sehr großzügigen, dabei aber quasi unsichtbaren Einbauwand ausgestattet hat.

Deren in seidenmattem Grau lackierte Oberfläche wird verschiedentlich von kupferfarbenen Elementen aufgelockert, die einen Bezug zum Kücheninterieur herstellen. Schönes Detail: Die Türen im Flurbereich wurden flächenbündig eingearbeitet und teilweise auch im Betonlook vollflächig mit einer Kalkspachteltechnik veredelt.

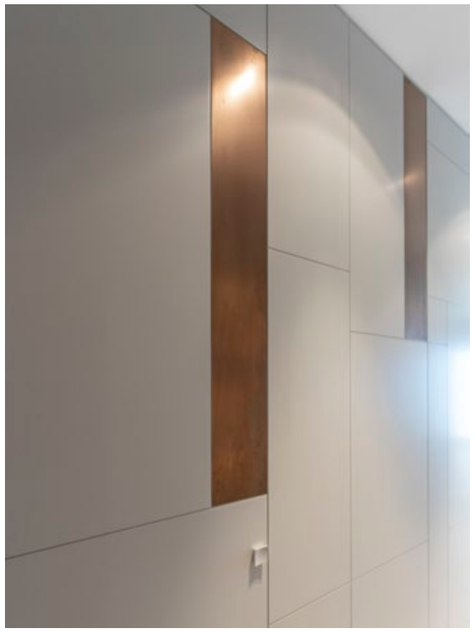

Die Einbauschränke nehmen das Thema Kupferoptik auf

„Aufgrund der Porenlosigkeit und Chemikalienbeständigkeit gibt es unzählige Einsatzbereiche für Mineralwerkstoff. Besonders interessant für Küchen und Bäder. Die Oberfläche ist zu 100% hygienisch. Zudem lässt er sich thermisch verformen, bietet Brandschutzverhalten (B1) und man kann das Material mit schreinerüblichem Werkzeug verarbeiten. Ich persönlich finde die Nachhaltigkeit bei HI-MACS® wirklich super!“

Thomas Wodke, Verkaufsbereichsleiter von SMF Wohndesign, einem inhabergeführten Familienbetrieb aus Ahrensburg mit modernster Technik und hohem Qualitätsanspruch.

SMF WOHNDESIGN

Foto: Melanie Gotschke
Design und Verarbeitung: Pirkelmann & Schmidt

Praktisches Detail: flexibel einsetzbare Anstellleiter aus Holz

Einheitlich stimmig präsentiert sich der Flur mit seinen in Betonoptik gespachtelten Wänden und dem harmonisch korrespondierenden Zementgussboden. Bei derart charakterstarken Oberflächen liegt es nahe, nur vereinzelt Bilder an die Wand zu hängen, wie auch die Bewohner dieses Referenzobjekts finden. Zumal die Bücherwand bereits einen starken farbigen Akzent setzt und Wärme in den Raum strahlt.

Farbe bringt auch das mattgrüne Sideboard plakativ ins Spiel, das ebenfalls von SMF angefertigt wurde. Zugunsten seiner monolithischen Optik wurden anstelle von Türgriffen Griffmulden in die obere Kante der Schranktüren eingearbeitet. Ein Beispiel dafür, wie Form und Funktion in der SPEICHERWERKSTATT stets zusammen gedacht und gebracht werden.

Maßanfertigung: Sideboard mit seidenmatt lackierter Oberfläche

Im Gesamteindruck minimalistisch, bei näherer Betrachtung aber reich an Details zeigt sich auch die Badgestaltung. Die Auflage der Waschtische wurde von SMF im Kern aus einem stabilen MDF-Block gefräst und so das Becken ganz genau nach Kundenwunsch umgesetzt.

Vollendet wurden sie von den hauseigenen Oberflächen-Künstlern, die auch hier ein lebendiges Kupferspachtel-Finish aufgebracht haben. Die Ahrensburger Handwerker sind für ihre schimmernden Putzoberflächen mit faszinierenden Licht- und Schatteneffekten weithin bekannt und entwickeln immer wieder neue Techniken und Mixturen zur Oberflächengestaltung. Gerade bei Metallic-Effekten im Industrial Style sind die Kunden immer wieder überrascht, was heute an Varianten möglich ist.

Die eingefrästen Griffmulden unterstreichen den dezenten Anspruch

SPIEGELBILD

Die passgenauen Spiegel in Masterbad und Gäste-WC stammen vom Ahrensburger Glasbau. Sie wurden individuell hergestellt und flächenbündig in die Wand eingelassen, Beleuchtung natürlich inklusive.

Wie erfolgreich und bruchfrei unsere Partnerbetriebe – bei diesem Projekt koordiniert von Thomas Schmidt, SMF Wohndesign – bei der Umsetzung zusammenarbeiten, lassen auch Ankleide und Schlafzimmer erkennen. Als weitere Spezialistin kam dabei die Raumausstatterin Imme Witt ins Spiel.

EINFACH BILDSCHÖN

Manches ist augenscheinlich schön. Passen auch noch die innere Werte, wird es zu etwas ganz Besonderem. Das Stein-Programm von ROSSITTIS vereint Optik und Qualität. Und das seit 1898.

HOLZWICKEDE | WEYHE | WALLDORF

ROSSITTIS.DE

caesarstone®
unser Partner für Quarzkomposit seit 2008

ROSSITTIS
DIE NATURSTEINMARKE®

OBERFLÄCHLICH? ABER JA!

Das Schlafzimmer steht so ganz im Zeichen schöner Oberflächen, in diesem Fall insbesondere der dezent-grauen Stoffkassetten von Imme Witt. Sie kleiden das schwebende Sideboard und die große Schrank-Rückwand, dessen Dimensionen sie zugleich elegant kaschieren. Beide Möbel wurden von SMF individuell für das Referenzobjekt gefertigt.

Das Gleiche gilt für die funktional optimal eingerichtete Ankleide, welche sprichwörtlich von einer gläsern abgeschirmten Schmuckablage gekrönt wird. Der Solitär setzt einen farblichen Kontrapunkt zu den mattweißen Schranktüren – und ist vor allem sehr praktisch. Die raumhohen Spiegeltüren vom Ahrensburger Glasbau dienen nicht nur der Kontrolle des Outfits, sondern vergrößern den Raum zudem optisch. Ein Hingucker ist zweifellos die abgehängte und passenderweise in Kupfer-Spachteltechnik veredelte Decke. Sie zeigt: In diesem Loft wird Ästhetik ganz großgeschrieben.

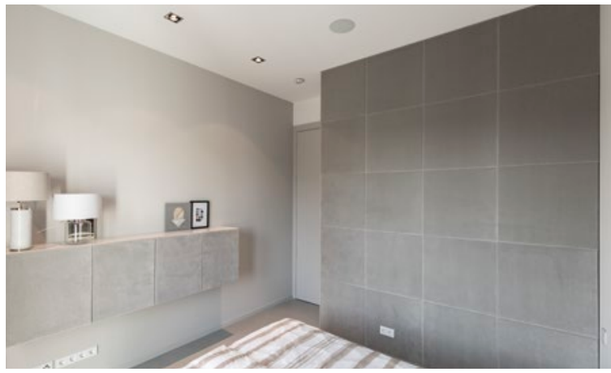

Beteiligte Firmen der SPEICHERWERKSTATT:

1. SMF Wohndesign
Kompletter Möbelausbau inkl. Küche & Waschtische

2. Ahrensburger Glasbau
Spiegel, Glaselemente und Duschanlage

3. Malereibetrieb SUCK
Wand-Spachteltechniken & Zementgussboden

4. Imme Witt
Vorhänge & Schrankbespannungen

5. Naumann GmbH
Küchenarbeitsplatte inkl. flächenbündiger Spüle

STRAHLENDE ATMOSPHÄRE

PERFEKTES ZUSAMMENSPIEL VON MATERIALIEN & FARBEN

LEBENSRAUM WOHNKÜCHE

Beim Betreten unseres nächsten Referenzprojektes wird dem Betrachter direkt ins Bewusstsein gerufen, wie wichtig das Zusammenspiel von Materialien, Farben und Lichtstimmung als Ganzes im Bereich des Interieur-Designs ist.

Die gezeigte Loftwohnung umhüllt Bewohner und Besucher mit einer wohl einzigartigen Wohlfühl-Atmosphäre.

In enger Abstimmung mit den Bauherren wurden viele Partnerbetriebe aus der SPEICHERWERKSTATT bei diesem Projekt gefordert. Die maßgebliche Betreuung der Kunden bezüglich des Innenausbaus wurde ebenfalls wieder durch Thomas Schmidt von SMF Wohndesign geleistet.

Im Zuge der Ausbauplanung wurden segmentweise die Partnerfirmen hinzugenommen und das Gesamtkonzept von der Raumnutzung über die Oberflächen und Materialplanungen bis hin zum Lichtdesign exklusiv umgesetzt.

Maßgefertigte Kochinsel mit Arbeitsplatte und Verkleidungen aus dem Premium-Werkstoff Dekton

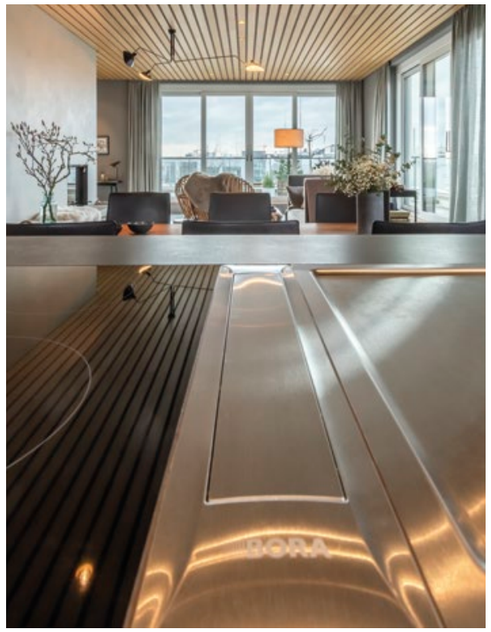

Kochfeld mit integrierter Absaugung von BORA

Individuelle Griffsituation

Der handwerklich interessant gemachte Boden in der neuen Oberfläche OUTLAW vom Malereifachbetrieb SUCK

Gerade im offenen Küchenbereich finden sich elegant zusammengeführte Materialkombinationen. Die von SMF umgesetzte offene Wohnküche zeigt mit der Oberflächen-Kombination von dunkler Eiche und dem Kunststein Dekton ein besonders stilvolles Element im Möbelbau auf.

Maßgefertigte Grifflösungen, die dreiseitige Verkleidung der Kochinsel mit Dekton und der ins Kochfeld integrierte Dunstabzug von BORA sind nur einige schöne Detaillösungen. Gerade mit der Planung und Fertigung maßgeschneiderter Küchen hat sich SMF einen ausgezeichneten Ruf erarbeitet und sich somit bei Architekten und Endkunden auch in diesem Bereich etabliert.

OUTLAW bietet viel Struktur auf der Oberfläche

Durch die Entscheidung für einen modernen, fugenlosen Zementgussboden wurde aus akustischer Sicht eine Holzbeplankung mit Filzeinlagen zwischen den Paneelen für die Decke gewählt. Diese Neuinterpretation einer Deckenverkleidung sorgt für eine enorm warme Ausstrahlung von oben herab und gleichzeitig für eine wesentlich angenehmere Raumakustik.

Bei der Planung des Lichtdesigns und der Quellenauswahl wurde dann ganz bewusst auf die Möglichkeiten unseres Partnerbetriebes lux100 zugegriffen. Dirk Hollweg ist als erfahrener Lichtdesigner in der Lage, die gesamte Einrichtung mit einer 3D-Simulation darzustellen, so dass seine Kunden eine hohe Planungssicherheit für ihre Bauvorhaben bekommen.

Den perfekten Platz zum Genießen der Aussicht auf den Himmel über Hamburg liefert der Platz neben dem Kamin der VOK AG

RAUMHOHE DESIGNTÜREN

Eine Solitär-Lösung zeigt sich auch am zentralen Block, um den der Flur und der großzügige Wohnbereich angeordnet sind. Integriert in die kubisch ausgelegte Form der Wände findet sich neben einem eigenen Zugang zum Aufzug die komplette Technik der Kaminwand. Die Umsetzung der hochwertigen Kaminanlage wurde durch die Vereinigten Kaminofenwerke AG aus Braak übernommen.

Zum Wohnbereich hin wurde die Kaminwand ebenfalls mit der neuen Oberfläche OUTLAW versehen und führt so die Fugenlosigkeit stimmig im Gesamtbild fort. Gerade bei der Umsetzung hochwertiger Kaminanlagen arbeiten unsere beiden Partnerfirmen SUCK und die VOK AG seit vielen Jahren zusammen. So entstehen immer wieder großartige Orte mit romantischen Feuerspielen zum Verweilen.

Möbelmanufaktur: SMF Wohndesign entwarf und fertigte die Sondergriffe im Industriedesign

ELEKTROTECHNIK
HÖVERMANN

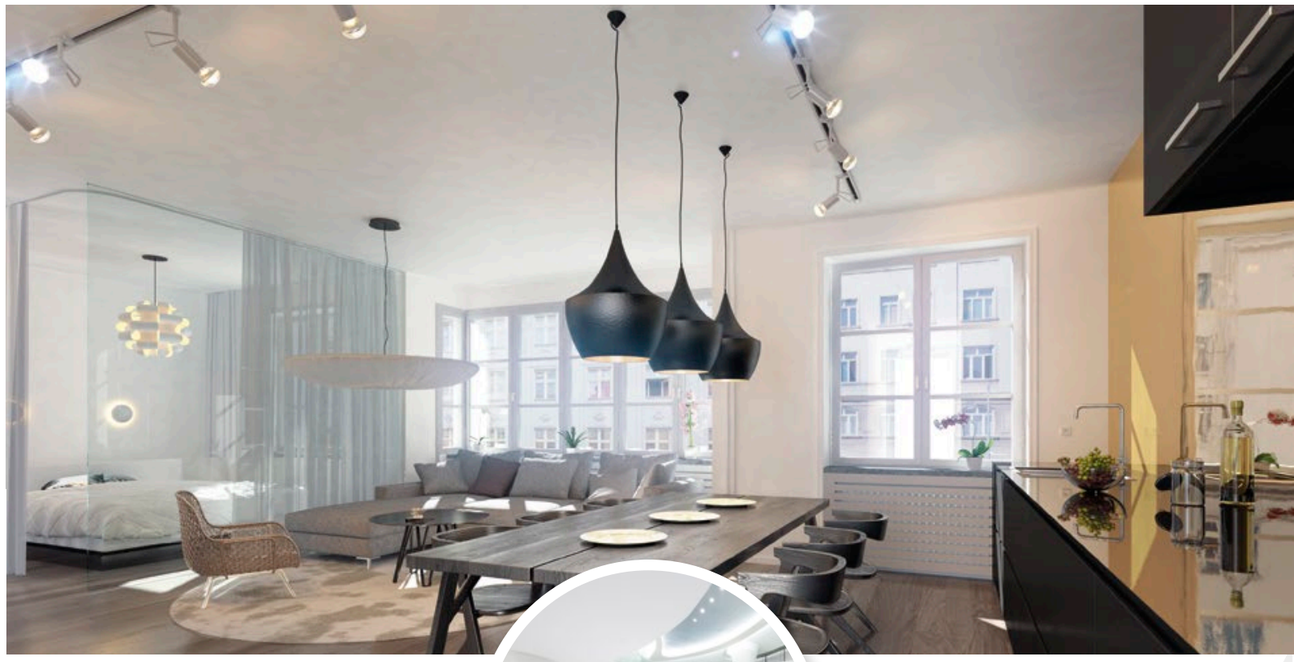

Komplettlösungen für
Elektrotechnik und Gebäudeautomation

PLANUNG BERATUNG
AUDIO
COMPUTER NETZWERK
LICHT
ALARM
KAMERA
STROM
MONTAGE REPARATUR

www.elektrotechnik-hoevermann.de

imme witt
Raumausstattermeisterin

STOFFE . DEKORATION . POLSTEREI

- Große Stoffauswahl
- Fensterdekorationen
- Sonnenschutz
- Polsterei

- Persönliche Beratung
- Showroom
- Eigene Werkstatt
- Montageservice

Imme Witt
Luruper Hauptstraße 50 . 22547 Hamburg
Tel.: 040 - 831 74 38 . Fax: 040 - 832 68 39
mail@imme-witt.de

www.immewitt.de

Unsere Partnerin Imme Witt konnte bei diesem Referenzprojekt mit wundervoll schlicht anmutenden Vorhängen noch mehr Wohnlichkeit in die Räume zaubern. Durch die rechtzeitige Planung bei Projektbeginn konnte dem Kundenwunsch einer nicht sichtbaren Aufhängung der Vorhänge entsprochen und die Führung außen hinter den Deckenpaneelen umgesetzt werden.

Bei den raumhohen Türelementen zu den weiteren Zimmern der Loftwohnung zeigt sich dann das enorme Fertigungsspektrum von SMF. Die Eichentüren wurden hochkant mit einer speziellen Bürstmaschine behandelt und anschliessend mit einer feinen Fräsung im Querformat versehen. Mit dieser Technik lassen sich im Möbelbau viele haptisch erlebbare Möbel kreieren.

Als Krönung des Ganzen wurden alle Türelemente mit einer einzigartigen Grifflösung aus Schwarzstahl versehen. Diese Griffform findet sich in allen weiteren Möbelanwendungen wie etwa den Schlafzimmerschränken oder auch in der Küche wieder.

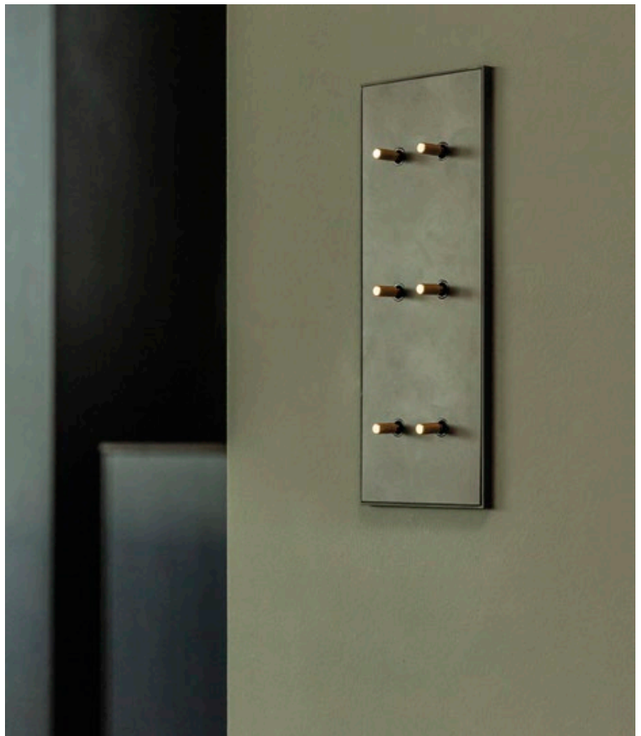

SMART@HOME

Neben den flächenbündig in die Wände eingelassenen Drehtüren gibt es zum Gästebereich hin eine ebenfalls raumhoch ausgelegte Schiebetüranlage in selbigem Finish.

Im Gästezimmer verbirgt sich überraschenderweise hinter einer Magnetwand mit elektrisch angetriebenem Bilderlift ein großformatiger Bildschirm.

Grundsätzlich stellt eine solche Lösung für unsere Partnerfirma AUDITORIUM keine große Herausforderung dar – bei der gezeigten Anwendung wurde aber doch mehr Kompetenz gefordert, da die gewünschte Lösung mit Magnetwand zu viel Gewicht für den Antrieb bedeutete.

Kurzerhand wurde durch den Projektbegleitenden Ingenieur Jan Wagner das System mit einem stärkeren Motor ausgestattet und so eine zuverlässige Funktionalität sichergestellt.

Deckel drauf: Magnetwand deckt Medienwand ab

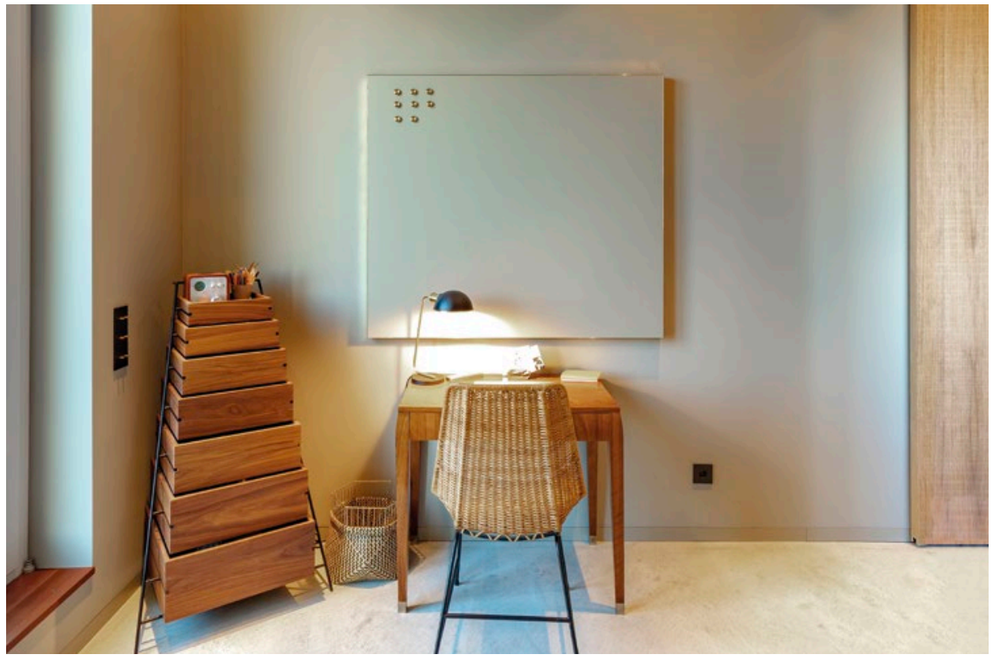

Im geschlossenen Zustand vermutet niemand einen Fernseher inkl. Soundbar in dem Gästezimmer

DEFINITION VON LEBENSRAUM

BADMOSPHÄRE

TRAUMHAFTE DESIGNBÄDER

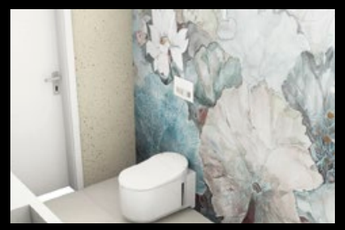

PERFEKTION BIS INS LETZTE DETAIL

VON DER 3D-PLANUNG BIS ZUR KOMPETENTEN UMSETZUNG IHRES TRAUMBADES

BADMOSPHÄRE ist eine Marke von

Prehn & von Hoaßlin

Heizung - Sanitär - Elektro

www.badmosphaere.com

PURE FARBHARMONIE

Die komplette Planung des KNX-Systems und die Programmierung aller Geräte und Lichtquellen wurden wieder durch das Team von Elektrotechnik Hövermann umgesetzt. Aber auch die außergewöhnlichen Lichtschalter von Lithos wurden durch unseren Fachpartner im Bereich der Elektrotechnik verbaut und funktionssicher ins System integriert.

Ein weiteres Highlight findet sich im Schlafbereich und angrenzenden Masterbad. Auch hier wurden alle Einbaumöbel durch SMF Wohndesign genau nach Kundenwunsch angefertigt – bis hin zum eleganten Waschplatz.

Die sehr elegante Formensprache des gesamten Arrangements findet sich auch in der technischen Ausstattung mit Armaturen von Vola und Waschbecken der Firma Laufen.

Gerade bei der Gestaltung von Badezimmern auf hohem Niveau sind eine umfassende Planung und eine kompetente Beratung der Kunden sehr wichtig. So wurde Michael Prehn für die Umsetzung des Masterbades und des Gästebades ins Boot geholt. Mit einer zeitgemäßen 3D-Badplanung wurde das gelungene Gesamtdesign des Penthouses auch in den Nassbereichen sehr individuell fortgesetzt.

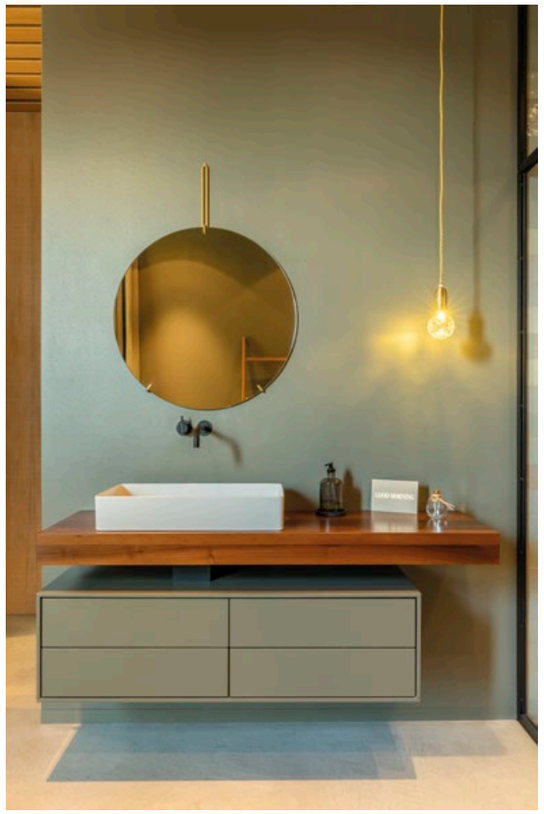

Der Waschplatz im Masterbad zeigt eine sehr klare Formensprache

Angesagte Trennwand im Industrial Style

Handgefertigte Designkacheln im separierten Duschbereich

SCHRÄNKE
RAUMTEILER & MORE

Türgriff für ihn

Türgriff für sie

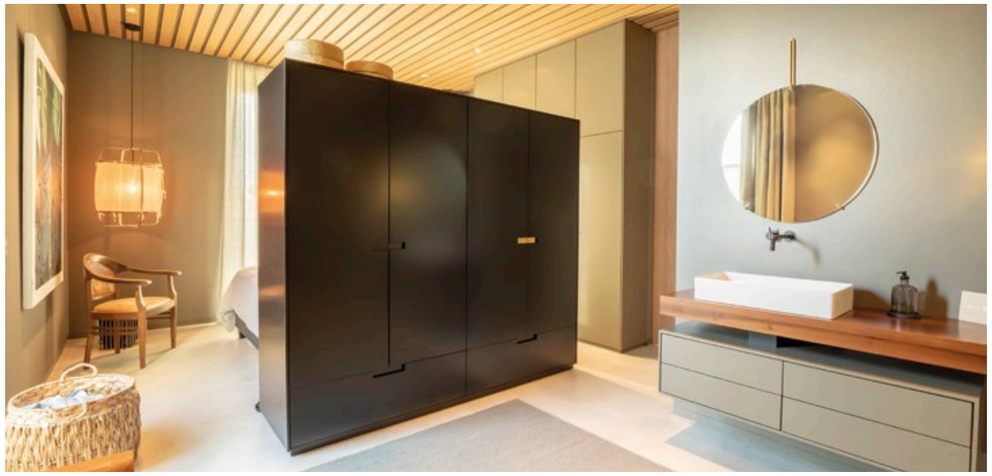

Perfekt: genau auf die Anforderungen des Kunden zugeschnittener Stauraum

Dabei holte sich der Geschäftsführer unserer Partnerfirma Prehn & von Hoeßlin weitere Spezialisten aus unserem Netzwerk hinzu. Die Verlegearbeiten der handgefertigten Fliesen im Nassbereich wurden durch das Team von René Leopold ausgeführt.

Bei der Raumtrennung wurde durch den Ahrensburger Glasbau eine Sonderlösung aus Schwarzstahl mit Zargentüren vor die Nasszellen gesetzt. So konnte eine gute Dichtigkeit sichergestellt werden, da die Bauherren eine Dampfsauna auf ihrer Wunschliste hatten. Der WC-Bereich wurde mit einem strukturierten Glas veredelt, so dass ein dezenter, aber ausreichender Sichtschutz vorhanden ist.

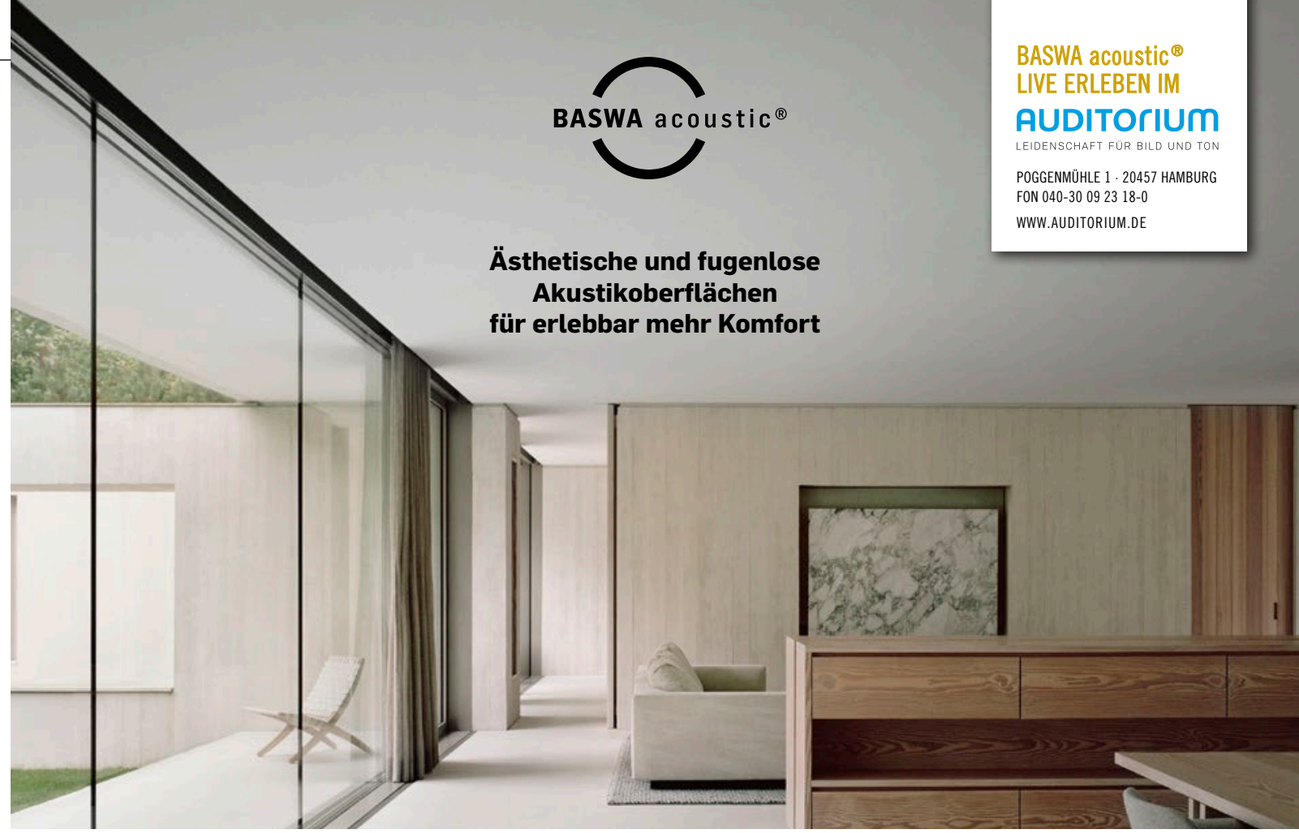

HealthyArchitecture www.baswa.com

Beteiligte Firmen der SPEICHERWERKSTATT:

1. SMF Wohndesign
Projektplanung & kompletter Möbelbau

2. Malereibetrieb SUCK
Spachteltechniken & Malerarbeiten

3. VOK AG
Kaminanlage

4. Ahrensburger Glasbau
Spiegel & Duschanlagen

5. Naumann GmbH
Arbeitsplatten & Fronten aus Dekton

6. Leopold
Verlegearbeiten

7. Imme Witt
Stoffvorhänge & Technik

8. LUX100
Komplette Lichtplanung

9. Elektrotechnik Hövermann
Elektroarbeiten & Programmierung der KNX-Steuerung

10. AUDITORIUM
Audio- & Fernsehtechnik

11. Prehn & von Hoeßlin
Komplette Badplanung & Umsetzung aller technischen Arbeiten

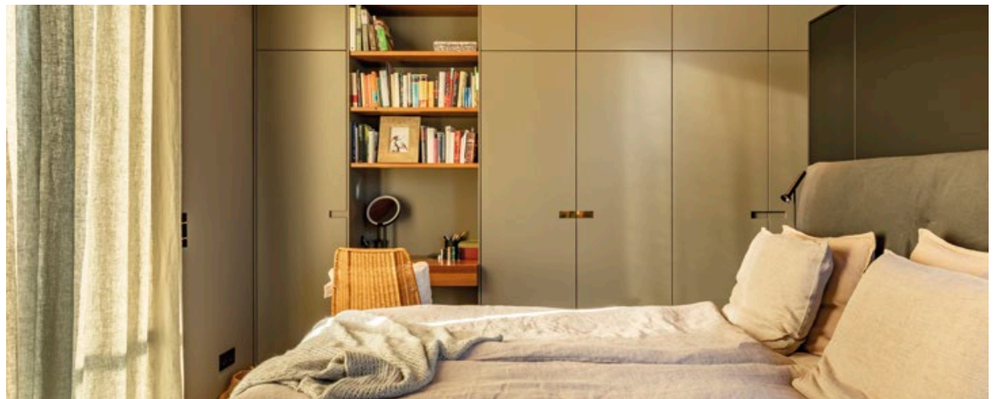

BIG CITY LIGHTS

STIMMUNGSVOLLE AUSSICHT

Mit einer beeindruckenden Größe separiert das Trennwandsystem die Küche und setzt als Designmonument den Raum neu in Szene

A GREAT WALL

Große Räume lassen besonders großen Spielraum für die Wirkung von Interieur-Elementen zu. So zeigt die Raumtrennanlage vor dem Küchenbereich dieser Loftwohnung, wie interessant es sein kann, verschiedene Stilrichtungen im Raum großflächig zu inszenieren.

Beim Innenausbau stand Thomas Schmidt von SMF Wohndesign wieder in enger Abstimmung direkt mit dem Bauherrn im Bereich des Möbelbaus in Verbindung.

LAUFEN

COLLECTION SONAR
Design by Patricia Urquiola

renovatio
BAUPROJEKTMANAGEMENT

Mehr Wohnraum » Mehr Freiheit
Ausbau . Umbau . Anbau . Aufstockung . Dachausbau . Neubau

Querstücken 3 • 22851 Norderstedt • Tel.: 040 / 35777280 • www.renovatio.hamburg

LEBENSRAUM WOHNKÜCHE

Gemeinsam wurden die exklusive Küchenanlage, die Badezimmermöbel, das Ankleidezimmer und viele weitere Einbaumöbel individuell entworfen und in der Möbelschreinerei in Ahrensburg gefertigt. Auch die Montage erfolgte durch die versierten Monteure von SMF – so war während des gesamten Innenausbaus die Kontrolle über alle gewerkerelevanten Themen sichergestellt.

Mit der großen Trennwandanlage im Sprossendesign kam dann unser Glasspezialist Dierk Faerber vom Ahrensburger Glasbau auf den Plan. Mit seinen Produktserien im Bereich der Innentüren kann der Fachbetrieb alle erdenklichen Raumsituationen darstellen und begeistert Planer und Kunden immer wieder mit innovativen und ungewöhnlichen Glasbaulösungen.

Die besondere Herausforderung bei dieser Anwendung stellte sicherlich das enorme Gewicht des raumhohen Schiebetürelementes dar. Durch den Einsatz hochwertigster Beschlagstechnik und die hauseigene Konstruktionskompetenz konnte am Ende aber eine perfekt funktionierende Glastrennwand aus Schwarzstahl in den Raum gezaubert werden.

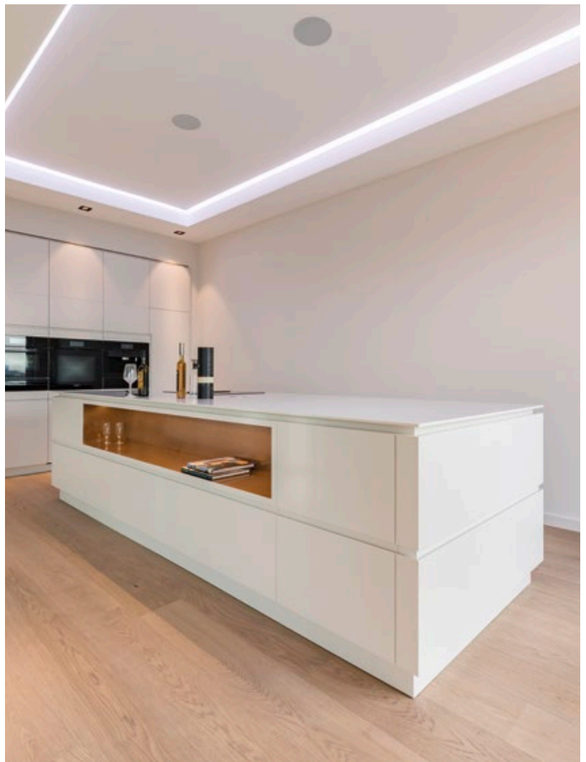

Interessant angeordneter Spülplatz aus Korean

Beeindruckende Abmaße bietet die riesige Arbeitsfläche aus Korean

Genügend Stauraum everywhere

Dahinter fällt der Blick des Betrachters fast ungehindert auf die sehr elegant gezeichnete Küchenwelt. Optisch prägend ist dabei die Oberfläche des modernen Werkstoffes Korean in strahlendem Weiß. Schöne Details wie das zwischen den Säulen schwebende Spülbecken oder das Regalfach in gespachtelter Bronze-Optik begeistern immer wieder aufs Neue.

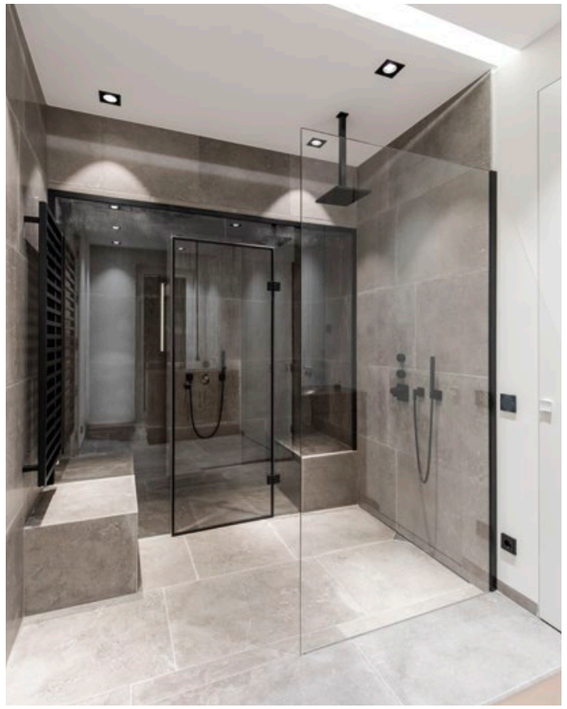

MHZ
LICHT.RAUM.LEBEN.

MHZ DESIGN-COLLECTION | *So individuell wie das Leben*

Die neue Design-Collection beeindruckt mit ihrer Dessin-Vielfalt, Flexibilität und schier grenzenlosen Gestaltungsmöglichkeiten. Perfekt für Menschen, die das Besondere suchen und ihrem Zuhause eine persönliche Note verleihen möchten.

MHZ Hachtel GmbH & Co. KG · Sindelfinger Straße 21 · 70771 Leinfelden-Echterdingen · www.mhz.de

SensePerience 1800×1000 mm
Namur 1800×800 mm

Sinnliche Freude für zwei

Gemeinsames Entspannen bereitet doppelten Genuss: Pflegen Sie mit einem wohltuenden Vollbad nicht nur Ihren Körper, sondern auch die Beziehung zu Ihrem Partner. Keine Ablenkung erfahren, dabei ein gutes Glas Wein oder die Lieblingsmusik genießen? Wählen Sie aus unserem breiten Sortiment ein Produkt für sinnliche Momente zu zweit.

Im ersten der beiden Hauptbadezimmer findet die Designsprache mit einer in die Dusche integrierten Dampfsauna mit schwarzen Profilen und Beschlägen dann ihre logische und ebenfalls gelungene Fortführung.

Gegenüber glänzt am extrovertiert Waschplatz ein sehr individuelles Spiegelement. Passend zum exklusiven Wasseraustritt in Tropfenform liefert Ahrensburger Glasbau eine Lösung mit drehbarer Deckenhalterung.

Selbst die integrierten LED-Leuchtstreifen in der Spiegelfläche werden beim Ahrensburger Glasbau in der eigenen Fertigung genau nach den Bedürfnissen der Kunden gestaltet. Das Loft verfügt über ein weiteres Hauptbadezimmer mit großem Waschplatz und einem flächenbündig in die Rückwand eingelassenen Spiegel mit enormer Fläche. Im hinteren Teil wurde die Erholungsoase mit einer finnischen Sauna ergänzt. Auch hierbei wurde durch den Einsatz einer Glastrennwand ein heller und freundlicher Ort für alle Sinne geschaffen.

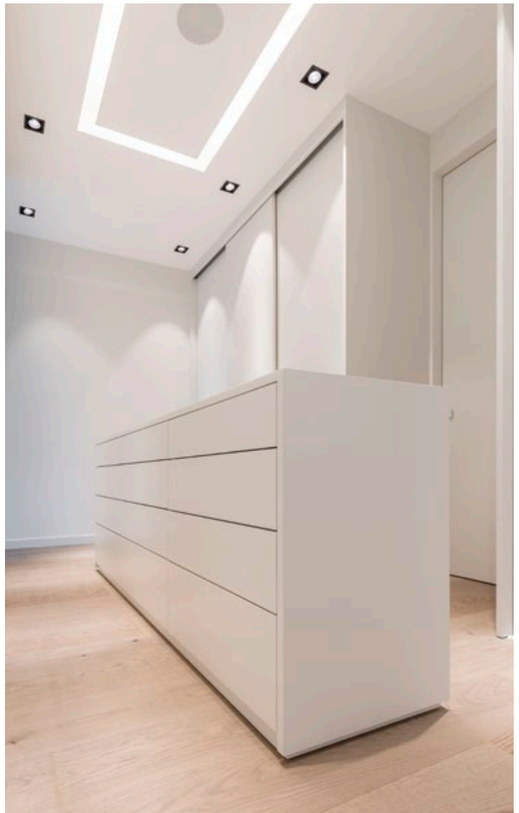

Auch dsa Ankleidezimmer wurde für den Kunden maßgeschneidert gefertigt

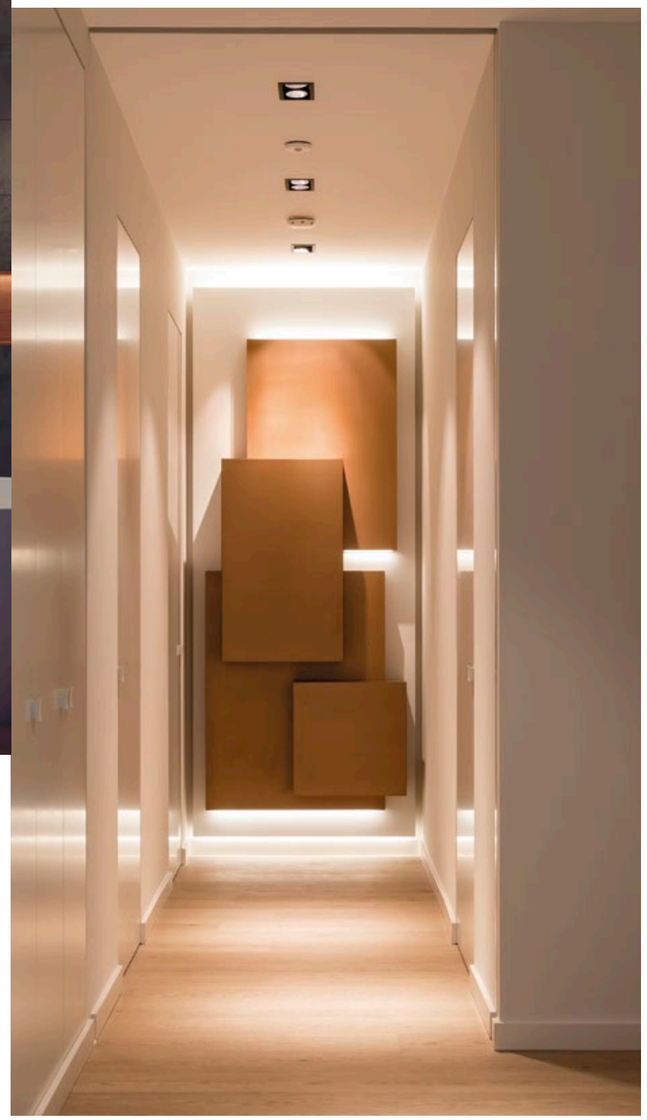

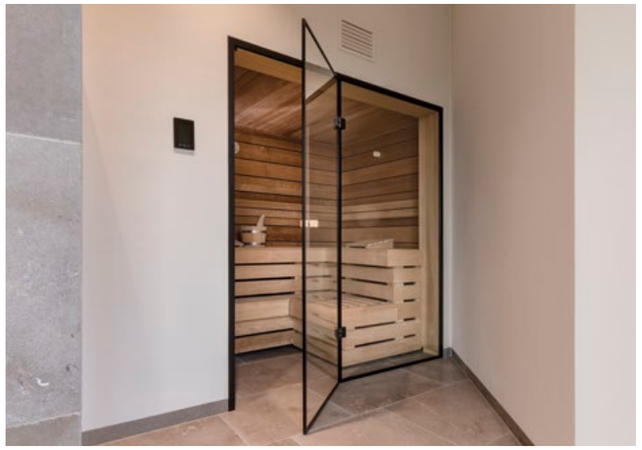

DESIGNELEMENT SCHRANK

Interessant verschachtelter Stauraum im Flurbereich

Beteiligte Firmen der SPEICHERWERKSTATT:

1. SMF Wohndesign
Kompletter Möbelausbau inkl. Küche & Waschtische

2. Ahrensburger Glasbau
Spiegel, Glaselemente & Duschanlage

MWE®
Edelstahlmanufaktur GmbH

TÜRSYSTEME

SCHIEBETÜREN . DREHTÜREN

Wie das System Terra ist auch Terra M die ideale Lösung für Raumsituationen ohne lastabtragende Decken. Das System Terra M zeichnet sich durch die mittig unter dem Glastürblatt positionierte und in zwei Edelstahlhalbschalen geklemmte Laufrolle aus. Dieser Beschlag zeigt sich zudem von zwei Seiten: auf der einen wird die technische Funktionalität optisch unterstrichen, die andere Seite gibt sich dezent ohne sichtbare Verschraubung.

www.mwe.de

DESIGNWAND

BEWEGENDES REGALSYSTEM

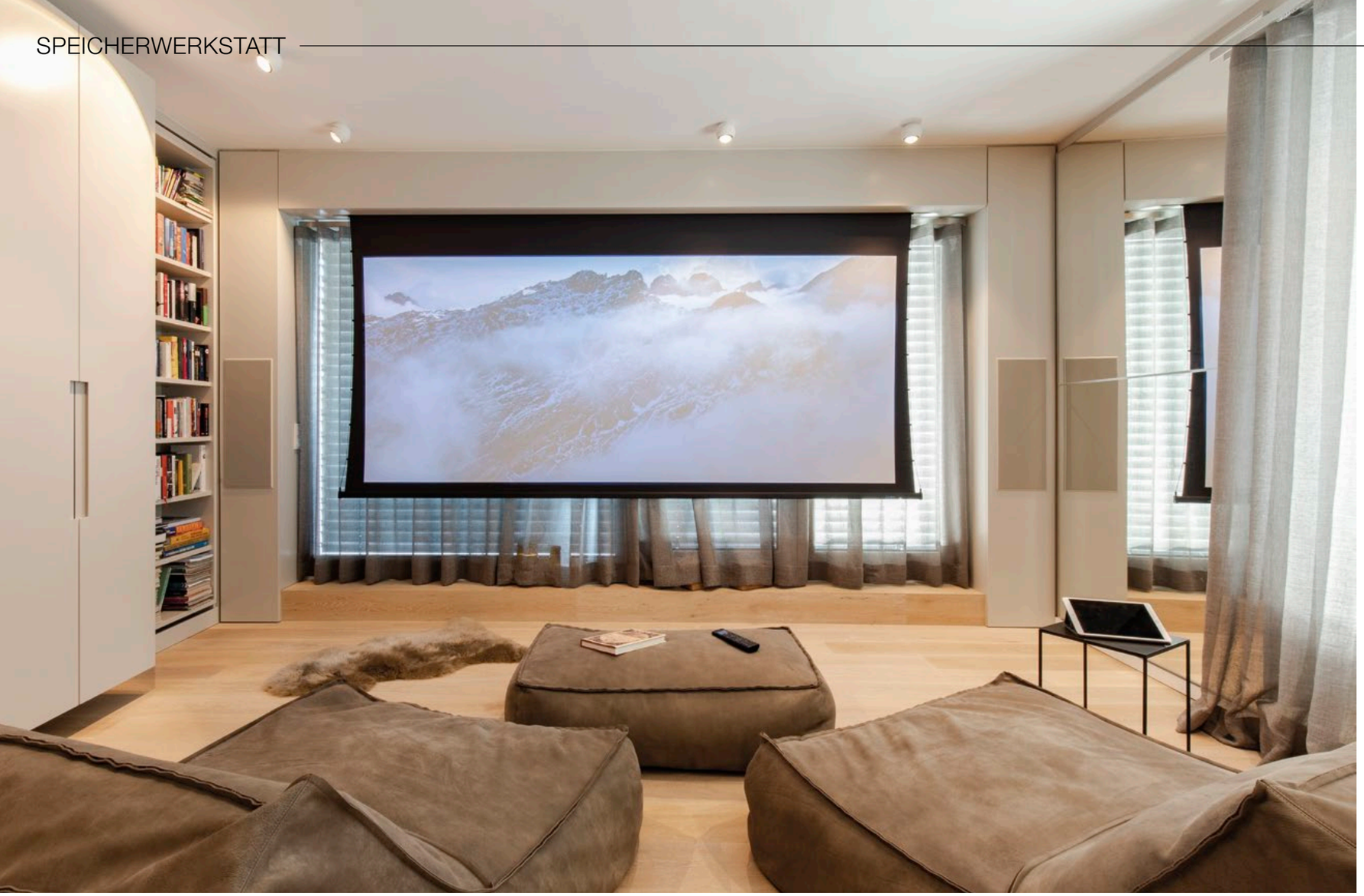

Neben der traumhaften Aussicht auf die Elbphilharmonie sorgt die riesige Leinwand für einen großartigen Auftritt des Heimkinos

Auffällige Kaminanlage mit Metallspachteltechnik in Bronze-Optik

BEWEGENDE EINDRÜCKE

Unser nächstes Referenzprojekt einer Loftwohnung mitten im Zentrum von Hamburg wird geprägt von einer sprichwörtlichen Lässigkeit im Bereich des Interieurs. Alle Möbeleinbauten wurden individuell gefertigt und mit haptischen Oberflächen in hellen Naturtönen gewählt – abgesehen von einigen aufregenden Detaillösungen wie etwa Metalloberflächen oder auch besonderen Möbelunikaten.

Hierbei fällt im Wohnbereich direkt das offene Bücherregal aus lackiertem Holz ins Auge, welches zusätzlich mit einem scheinbar „schwebenden" Schieberegalsystem im Frontbereich erweitert wurde.

Elektrifiziert: verdeckter Beamer über der Küche

← VARIABEL →

Tricky Gadget: mit Schienensystemen versehenes Bücherregal zur flexiblen Nutzung eines weiteren Schrankelementes

Ganzheitliche Arbeitsplatzlösungen von Humanscale.
Ergonomisch, ästhetisch, nachhaltig.

Humanscale®

Jetzt auch in der Speicherwerkstatt!

www.humanscale.com | Kontakt@humanscale.com

SPIEGLEIN, SPIEGLEIN AN DER TÜR

So wurde nicht nur mehr Stauraum geschaffen, sondern gleichzeitig ein formgebendes Stilelement kreiert. Der moderne Bio-Ethanol-Kamin direkt daneben wurde von unserem Kaminofenspezialisten VOK AG konstruiert, gefertigt und montiert.

In der Folge wurde durch den Malereifachbetrieb SUCK eine abgefahrene Metallspachteltechnik in Bronze-Optik auf die Oberfläche gebracht. Dabei wurde ganz bewusst auf starke Verarbeitungsspuren geachtet, um der Oberfläche eine gewisse Patina zu verleihen.

Mittlerweile werden bei vielen Projekten im Innenausbau Kaminöfen und Möbeloberflächen in dieser Aufregenden Machart durch unsere Kunden gefordert. So ist es nur konsequent, dass wir in unserem Showroom in der historischen Speicherstadt vermehrt Musterwände und Materialbeispiele zeigen.

Zum Fenster hin liefern leicht transparente Stoffvorhänge von unserer Raumausstatterin Imme Witt einen schmeichelnden Abschluss und sorgen neben einem angenehmen Raumgefühl für den nötigen Sichtschutz, ohne zu stark zu verdunkeln. Das ist allerdings

Raumhohes Schrankelement mit Designfugen aus der SMF-Möbelmanufaktur

Doppelfunktion: ein tolles Anwendungsbeispiel liefert diese raumhohe Spiegeltür mit dem Schiebetürsystem Spider von MWE

Das Hauptbadezimmer strahlt in hellen Tönen - der Waschplatz liefert mit dem Ambientelicht der Spiegelanlage einen schönen Rahmen

Individuell angefertigter Waschtisch aus MDF, Polycarbonat beschichtet

BADOASE

bei extremer Sonneneinstrahlung doch mithilfe der Außenbeschattung nötig, um in den vollen Genuss des verbauten Heimkinos zu kommen.

Geboren aus der anfänglichen Problemstellung, keine ausreichende Stellfläche für einen großformatigen Fernseher zu finden, wurde in enger Zusammenarbeit zwischen dem AUDITORIUM, Elektrotechnik Hövermann und SMF Wohndesign eine ganz besondere Systemlösung für den Kunden entwickelt. Um die großen Fensterflächen im Wohnbereich wurden durch das Team von Thomas Schmidt nach den Vorgaben von Jan Wagner ein umgedrehtes U-Element zur Aufnahme hochwertiger Lautsprechersysteme und einer motorgesteuerten Leinwand gefertigt. Und das alles perfekt Ton in Ton passend zu den übrigen Möbeleinbauten.

Der passende Beamer wurde übrigens hinter einer elektrisch angetriebenen Klappe eines individuell gefertigten Deckenkastens in der Küche über der Dunstabzugshaube verbaut. Selbstverständlich wurden im gesamten Objekt weitere Lautsprechersysteme und Fernseher verbaut und miteinander vernetzt. Neben speziellen Elektroinstallationen sorgte Sven Hövermann in Zusammenarbeit mit Jan Wagner auch hierbei für die zuverlässige Programmierung aller nötigen Systeme.

Beim Betreten des Badbereichs fallen dem Betrachter auch hier die natürliche Farbgebung und die harmonisch aufeinander abgestimmten Materialien und Oberflächen auf. Der Grundkörper des Waschtisches wurde von SMF Wohndesign aus Holz hergestellt und anschließend mit einer auf Kunststoff basierenden Spachteltechnik von den Spezialisten des Malereibetriebes Suck veredelt.

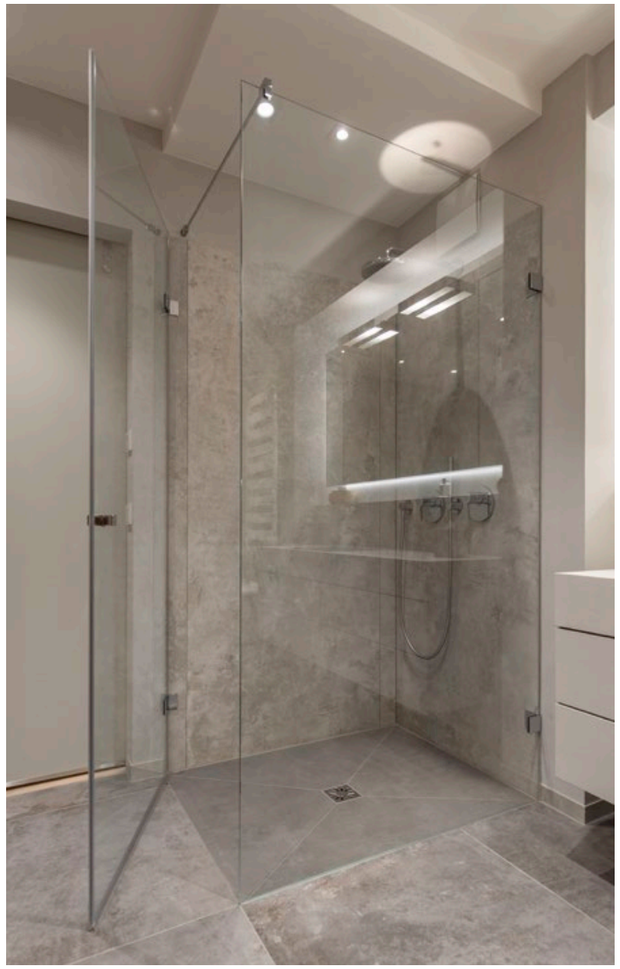

Glas-Eckdusche umgesetzt durch Ahrensburger Glasbau

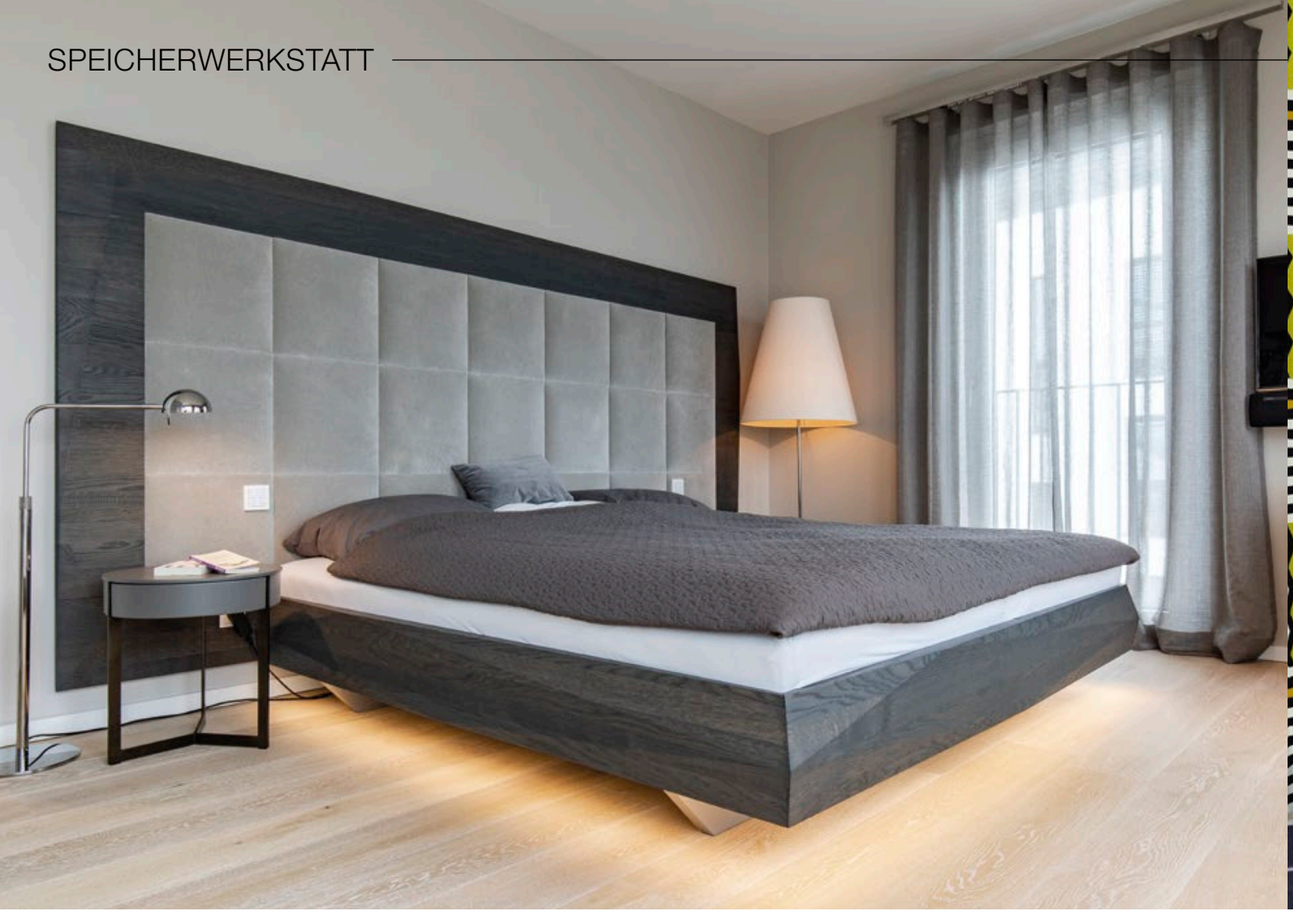

ZIMMER+ROHDE

NEUE KOLLEKTION
WONDERLAND

STOFFE
MÖBEL
ACCESSOIRES
TAPETEN

www.zimmer-rohde.com

Die bodenebene Eckdusche wurde durch den Ahrensburger Glasbau produziert und montiert. Der Spiegelschrank wurde in Zusammenarbeit mit SMF individuell nach Kundenanforderung angefertigt. Auch die großen Spiegel vor dem Durchgang zum Bad wurden durch die Ahrensburger Glasprofis geliefert. Als Eyecatcher läuft eine raumhohe Spiegeltür mit dem Schiebetürsystem Spider von MWE vor der Spiegelwand. Im Spiegel sieht man übrigens das gegenüber-liegende Schrankelement mit auffälligem Fugenbild – auch hier fertigte SMF ein Möbel ganz nach Kundenanforderung. Wie weit das gehen kann, zeigt sich dann im Schlafbereich: Neben der Ankleide mit praktischen Glasschiebetüren wurde dem Kunden ein ganz eigenständiges Bettgestell als Design-Highlight entworfen, konstruiert und gebaut.

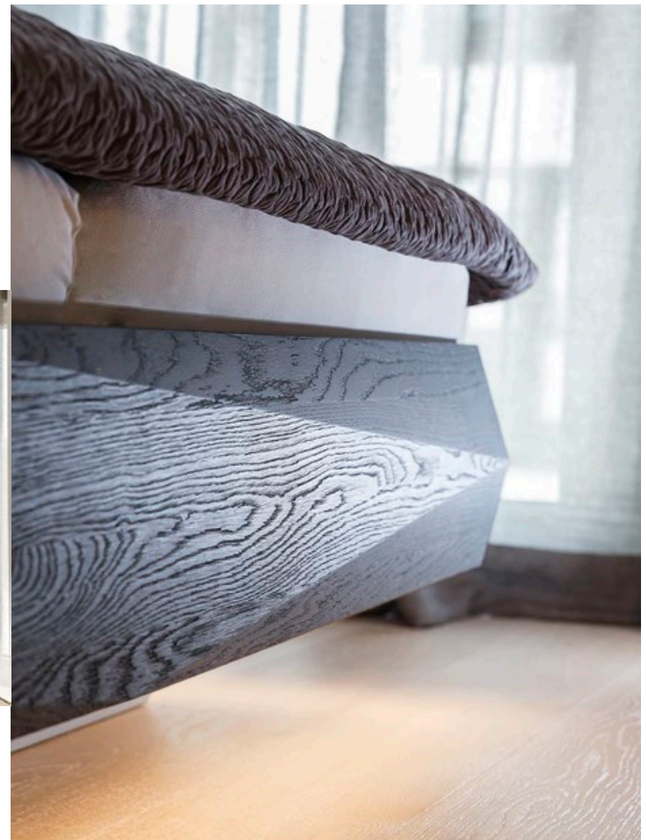

Beteiligte Firmen der SPEICHERWERKSTATT:

1. SMF Wohndesign
Planung, Fertigung und Montage aller Einbaumöbel, Projektsteuerung

2. Malereibetrieb SUCK
Malerarbeiten, Spachteltechniken in metal X und Kunststoffoberflächen am Waschplatz

3. VOK AG
Planung & Montage der Kaminanlage

4. Ahrensburger Glasbau
Spiegelwand inkl. Schiebetür als Spiegel, Glasdusche und Spiegel am Waschplatz

5. Raumausstattung Imme Witt
Vorhängeim gesamten Objekt, Polsterung Kopfteil des maßgefertigten Bettes

6. AUDITORIUM
Komplettes Audio- und Heimkinosystem

7. Elektrotechnik Hövermann
Montage Elektrotechnik und Steuerungstechnik

Planung, Design & Ausführung:
Mollwitz GmbH
www.mollwitz.de

PARADISE

IS ALWAYS HERE

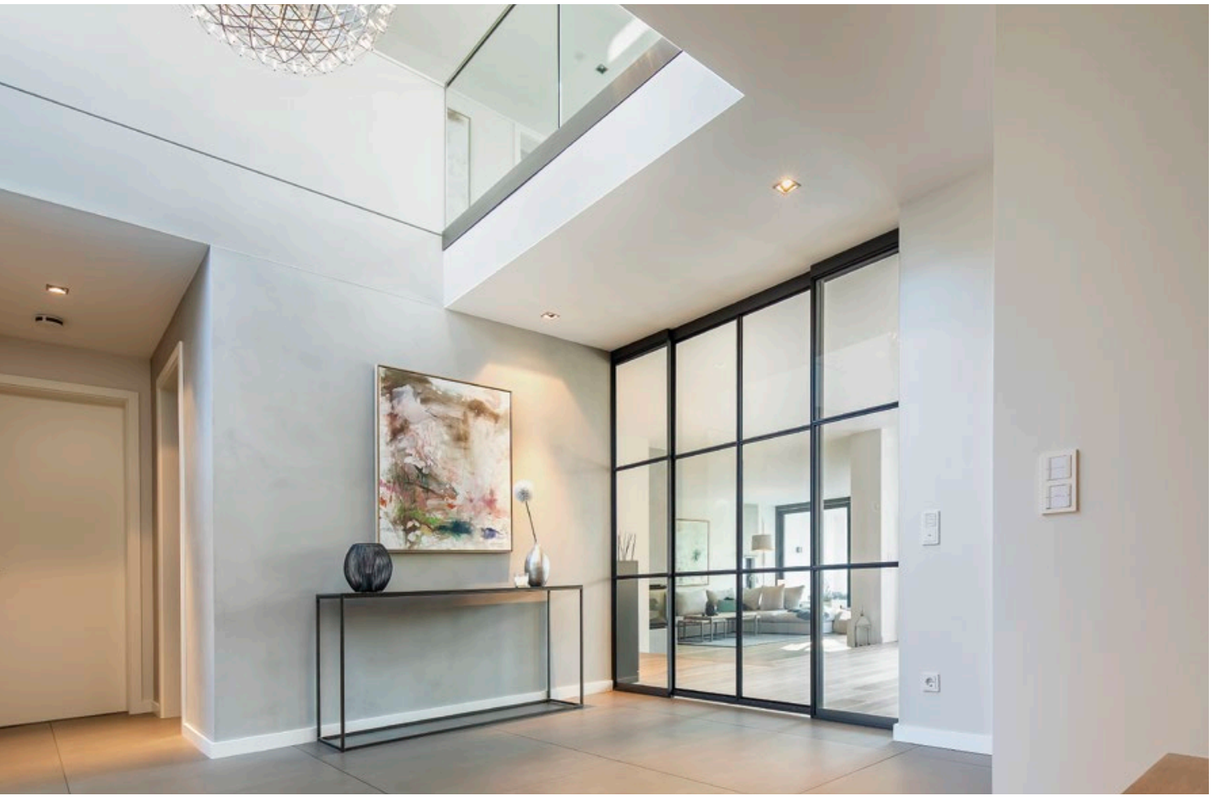

Auf drei individuell gestalteten Wohnebenen zeigt diese moderne Bauhaus-Villa, wie schön das Leben zu Hause sein kann.

Die Firma Mollwitz Massivbau zeigt sich komplett für das beeindruckende Haus im Hamburger Norden verantwortlich. Im Innenbereich durften dann unsere Partnerbetriebe Highlights im Bereich des Innenausbaus zuliefern.

Vom Ahrensburger Glasbau wurden neben Spiegeln, Duschen und diversen Glasauflagen ein Glaswandsystem für die Galerie zwischen Hauseingang und Wohnbereich gefertigt und montiert.

Dabei kam wieder ein Sprossensystem aus der Serie Horizon Wall zum Einsatz. Um einen möglichst großen Durchgangsbereich zu schaffen, wurde bei dieser Anwendung ein zweiflügeliges Schiebetürsystem umgesetzt.

Die deckenhohe Anlage sorgt im Zusammenspiel mit den beiden Festteilen für genug Tiefenwirkung im Sinne eines größtmöglichen Raumes und bester Tageslichtausbeute.

ernstpiper
METALLBAU | ZÄUNE | TORE

BESUCHEN SIE NORDDEUTSCHLANDS
GRÖSSTE AUSSTELLUNG FÜR
ZÄUNE, TORE, GELÄNDER & FENSTERGITTER

INDIVIDUELLE ZAUNANLAGEN . SICHTSCHUTZELEMENTE . BRÜSTUNGEN . TREPPENANLAGEN

Alte Poststraße 46 | 22929 Schönberg | Tel.: 04534 - 200 40 | info@zaunpiper.de

www.zaunpiper.de

Der Metallbaurahmen und alle Sprossen sind dabei aus massivem Stahl ganz klassisch gefertigt und werden durch die eigenen Monteure vom Ahrensburger Glasbau immer selbst professionell montiert.

Mittlerweile bietet das Team vom Ahrensburger Glasbau im Bereich der Sprossenwände zahlreiche Lösungen mit z. B. Dreh- oder Schiebetüren, beweglichen Festteilen oder sogar weitere Materialien und Oberflächen an.

Aber auch bei den Gläsern stehen neben zahlreichen Oberflächen auch Tönungen in vielfältigster Art zur Verfügung.

Mit der doppelflügeligen Anlage als Schiebetürsystem lässt sich ein möglichst großer Durchgangsbereich nutzen

Das Team unseres Malerfachbetriebes SUCK kam ebenfalls mehrfach zum Einsatz. Neben einer Wohnwand und der Kaminanlage wurde im Küchenbereich die Rückwand mit einer Spachteltechnik in Betonoptik umgesetzt.

Diese traditionelle Kalkspachteltechnik sorgt mit ihrer sehr steinig anmutenden Oberfläche für ein wunderbar natürliches Gefühl beim Berühren.

Gerade das Weglassen von Oberschränken im Rückbuffet macht diese Küche zu einem sehr luftig wirkenden Lebensraum.

Filigrane Profile verdecken elegant die Mechanik

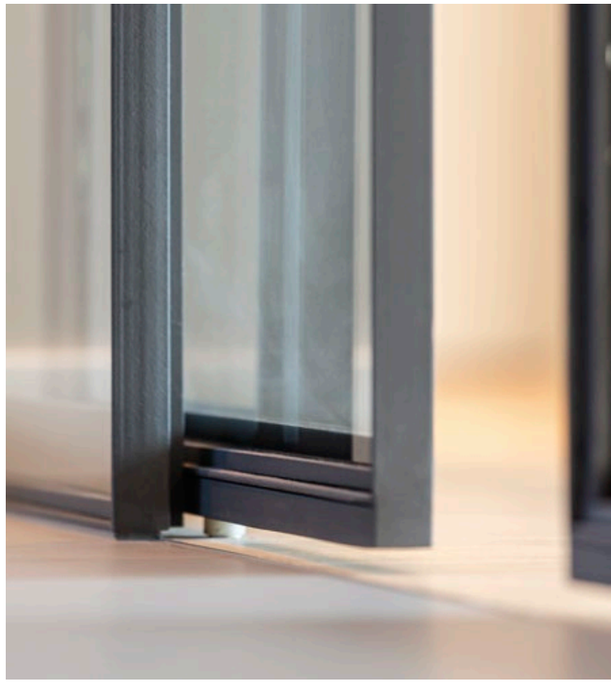

Fast spielerisch leicht lassen sich die beiden Türblätter bewegen

DER VERLEGEPROFI – Kompromisslos in Sachen Qualität!

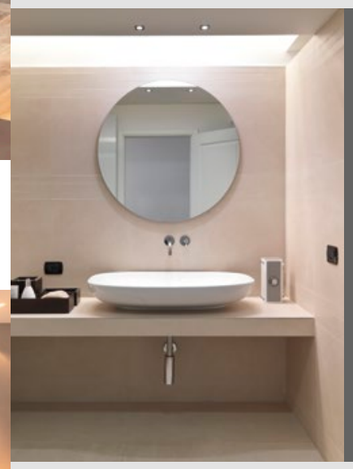

· Fliesenverlegung
· Natursteinarbeiten
· Plattenverlegung
· Mosaikbeläge
· Terrazzoarbeiten
· Küchenschilde
· Wandverkleidungen

www.leopoldbaeder.de

LEOPOLD

FLIESEN · PLATTEN · MOSAIK

BETON

URBANE OBERFLÄCHE

Mitglied im:
farbrat®

Malereibetrieb SUCK Anno 1932

Materialien · Farben · Technik

Akustikdecken . Böden . Farbanstriche . Kamingestaltung
Spachteltechniken . Stuck . Tapeten . Vergoldungen . Fassaden

Malereibetrieb SUCK . Kurt-Fischer-Str. 23e . 22926 Ahrensburg
Telefon: 04102-979497 . Fax: 04102-458375
E-Mail: info@maler-suck.de . www.maler-suck.de

Möglich wurde dies durch das teilweise Einsetzen von Küchengeräten direkt in die Raumwände und durch den zusätzlichen Stauraum im Hauswirtschaftsraum direkt hinter einer unscheinbaren Tür neben der Küche.

www.ahrensburger-glasbau.de
www.maler-suck.de

Beteiligte Firma der SPEICHERWERKSTATT:

1. Ahrensburger Glasbau
Trennwand im Industriedesign, diverse Spiegel, Glasduschen und Ablagen im gesamten Objekt

2. Malereibetrieb SUCK
Moderne Spachteltechniken in wand07 beton

Event-Location im Hamburger Hafengebiet

Ausstellung in der Speicherstadt

Die Ausstellung in der historischen Speicherstadt bietet viele Materialien und Oberflächen für die kreative Raumgestaltung

Mit unserem Magazin möchten wir Ihnen das Know-how und die Leistungsfähigkeit der Handwerksbetriebe aus der SPEICHERWERKSTATT im Detail näherbringen.

Ursprünglich als Showroom für besondere Materialien und Werkstoffe ins Leben gerufen, entwickelt sich der Partnerverbund immer mehr zum ganzheitlichen Beratungstreffpunkt im Bereich des hochwertigen Innenausbaus.

Jeder Mensch hat ein Qualitätsbewusstsein und freut sich über Individualisierungen in seiner ganz eigenen Wohn- oder Arbeitsumgebung. Gerade die Materialien spielen in der Wohnungseinrichtung seit jeher eine große Rolle. Erweitert hat sich heutzutage vor allem die Art und Weise, wie sie eingesetzt werden. Dazu war die Bandbreite des Angebots an Werkstoffen noch nie so groß. Dominierten lange Zeit Gegenstände wie Möbel und Lampen die Einrichtungsentscheidungen, so wächst in den letzten Jahren das Interesse an den Materialien, die uns umgeben, wie etwa die Wandoberflächen, der Bodenbelag, Arbeitsplatten, Täfelungen oder auch großflächige Glasanwendungen.

Wir horten weniger weltliche Güter und richten unseren Lebensraum sparsamer ein. Dadurch werden die Elemente Wände und Böden wie auch weitere Oberflächen sichtbarer.

Es gilt, den jeweils eigenen Charakter der Materialien zu nutzen und die Basiskomponenten der Einrichtung, etwa durch Licht, hervorzuheben.

Egal ob Sie einen neuen Shop, ein hochwertiges Bad, ein Wohn- oder Hotelzimmer gestalten möchten: Wir helfen Ihnen bei der Auswahl des richtigen Materials für ein ebenso angenehmes wie einzigartiges Lebens- und Arbeitsumfeld.

Eines zeigt die Geschichte dieses Netzwerks und seiner Mitstreiter doch sehr deutlich: Qualität und Innovationskraft zahlen sich aus und sichern nebenbei auch die Zukunft der heimatlichen Firmenkultur.

Besuchen Sie uns im historischen Umfeld der Speicherstadt – gerne nach vorheriger Terminvereinbarung!

SPEICHER WERKSTATT
HANDWERK MIT LEIDENSCHAFT

SPEICHERWERKSTATT
St. Annenufer 5 | 20457 Hamburg

Tel.: 040-3231 0346
E-Mail: kontakt@speicherwerkstatt.com

www.speicherwerkstatt.com

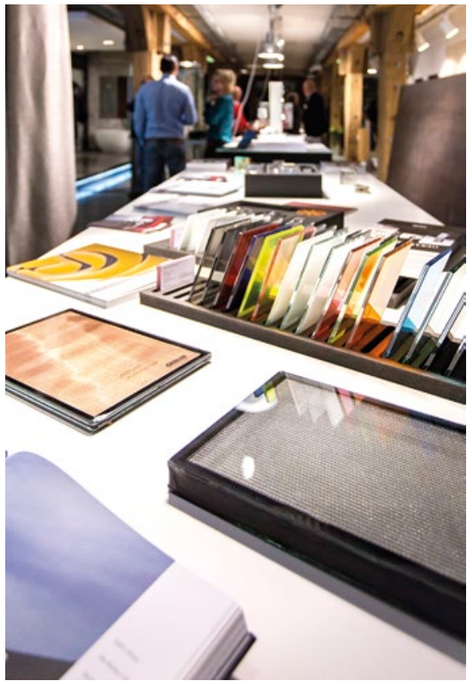

Ein erfrischender Materialmix wartet auf unsere Kunden

NAUMANN
EDLE MATERIALIEN . PERFEKTE OBERFLÄCHEN

NATURSTEIN . KERAMIK . QUARZSTEIN . GLAS

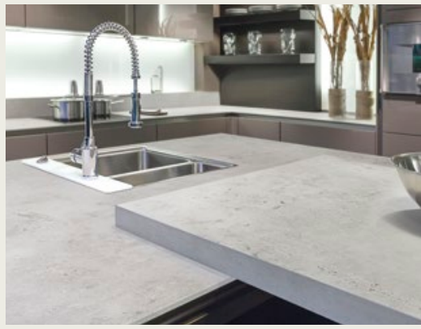

www.naumann-seevetal.de

NAUMANN
EDLE MATERIALIEN . PERFEKTE OBERFLÄCHEN

NATURSTEIN . KERAMIK . QUARZSTEIN . GLAS

- Natursteinfliesen
- Bodenplatten
- Fensterbänke
- Arbeitsplatten
- Waschtische
- Küchenschilde
- Wandverkleidungen

Naumann GmbH | Bei den Kämpen 6 | 21220 Seevetal
Tel.: 04185-7007-0 | Fax: 04185-7007-79 | E-Mail: info@naumann-seevetal.de | www.naumann-seevetal.de

SMF WOHNDESIGN

Individueller Möbel- & Ladenbau

- Einbauschränke
- Waschtische
- Bibliotheken
- Zimmertüren
- Ankleiden
- Ladenbau
- Küchen
- Office

SMF Wohndesign GmbH | Am Hopfenbach 1a | 22926 Ahrensburg
Tel.: 04102-77 954-60 | Fax: 04102-77 954-89 | E-Mail: info@smf-wohndesign.de | www.smf-wohndesign.de

EH SERVICE SICHERHEIT KOMFORT QUALITÄT

Elektrotechnik & Gebäudeautomation

- Klimatisierung
- Beleuchtung
- Haustechnik
- Energie
- Entertainment
- Sicherheit
- Netzwerk
- Service

Elektrotechnik Hövermann GmbH | Dorfstraße 18 I 22941 Jersbek | Tel.: 04532-4004 880
Fax: 04532-4004 884 | E-Mail: info@eh-nord.de | www.elektrotechnik-hoevermann.de

AUDITORIUM

Leidenschaft für Bild und Ton

- Hi-Fi-Produkte
- TV & Heimkino
- Multiroom-Produkte
- Vinyl
- Medienintegration
- Planung & Beratung
- Raumakustik

AUDITORIUM GmbH | Feidikstr. 93 I 59065 Hamm | Tel.: 02381-9339-0
Fax: 02381-9339-199 | E-Mail: jan.wagner@auditorium.de | www.auditorium.de

ernstpiper

Metallbau Ernst Piper

- Zaunanlagen
- Tore
- Drehkreuze
- Sichtschutz
- Fenstergitter
- Geländer
- Norddeutschlands größte Zaunausstellung

Ernst Piper GmbH & Co. KG | Alte Poststr. 46 | 22929 Schönberg
Tel.: 04534 - 200 40 | Fax: 04534 - 13 85 | E-Mail: info@zaunpiper.de | www.zaunpiper.de

Materialien | Farben | Technik

- Kamingestaltung
- Akustikdecken
- Farbanstriche
- Tapeten & Stuck
- Spachteltechniken
- Vergoldung
- Fassaden
- Böden

Malereibetrieb SUCK Anno 1932

Malereibetrieb SUCK | Kurt-Fischer-Str. 23e | 22926 Ahrensburg
Tel.: 04102-67 88 771 | Fax: 04102-45 83 75 | E-Mail: info@maler-suck.de | www.maler-suck.de

Glas kennt keine Grenzen

- Duschen
- Glastüren
- Küchenschilde
- Treppen & Geländer
- Waschtische
- Arbeitsplatten
- Fenster
- Möbel & Spiegel

AHRENSBURGER GLASBAU GmbH

Ahrensburger Glasbau GmbH | Am Hopfenbach 1 | 22926 Ahrensburg
Tel.: 04102-70 678-0 | Fax: 04102-70 678-29 | E-Mail: info@ahrensburger-glasbau.de | www.ahrensburger-glasbau.de

Beratung . Planung . Montage – alles aus einer Hand!

- Heizung
- Klimatisierung
- Solartechnik
- Sanitär
- Reparatur
- Service & Wartung
- Badsanierungen
- Armaturen

Prehn & von Hoeßlin
Heizung · Sanitär · Elektro

Prehn & von Hoeßlin GmbH & Co. KG | An der Strusbek 8d | 22926 Ahrensburg
Tel.: 04102-89 88 80 | Fax: 04102-89 88 81 | E-Mail: info@prehn-hoesslin.de | www.prehn-hoesslin.de

Große Ausstellung direkt in Hamburg!

- Parkett-Neuverlegung
- Dielenböden
- Veredelungen
- Restaurierung
- Trockenunterböden
- Treppenverkleidungen
- Wachsen & Versiegelungen
- Ausgebildete Fachberater

PARKETTSTUDIO
BY NILS ZIMMERMANN
SEIT 1965

PARKETTSTUDIO Nils Zimmermann | Fabriciusstr. 15 | 22177 Hamburg
Tel.: 040-6 426 968 | Fax: 040-69792005 | E-Mail: info@parkettstudio.de | www.parkettstudio.de

Lichtdesign macht den Unterschied

- 3D-Raumplanung
- Beleuchtungskonzepte
- Leuchtenberatung
- Alle Hersteller

Spezialist für:

- Wohnräume
- Restaurants
- Gärten

Lichtdesign zum Wohlfühlen

lux100 loves to light you

lux100 | Mühlenkamp 13a | 22303 Hamburg-Winterhude
Tel.: 040-69 656 510 | Mobil: 0179-2 284 824 | E-Mail: kontakt@lux100.de | www.lux100.de

LEOPOLD
FLIESEN · PLATTEN · MOSAIK

Der Verlegeprofi mit Qualitätsanspruch

- Fliesenverlegung
- Natursteinarbeiten
- Plattenverlegung
- Mosaikbeläge
- Terrazzoarbeiten
- Küchenschilde
- Wandverkleidungen
- Beratung & Planung

Leopold | Harzweg 3 | 06484 Quedlinburg
Tel.: 03 946-811 819 | Fax: 03 946-811 846 | E-Mail: info@leopoldbaeder.de | www.leopoldbaeder.de

imme witt
Raumausstattermeisterin

Stoffe . Dekoration . Polsterei

- Große Stoffauswahl
- Fensterdekorationen
- Sonnenschutz
- Polsterei
- Persönliche Beratung (gerne auch vor Ort)
- Showroom
- Eigene Werkstatt

Imme Witt | Luruper Hauptstraße 50 | 22547 Hamburg
Tel.: 040 - 831 74 38 | Fax: 040 - 832 68 39 | E-Mail: mail@imme-witt.de | www.immewitt.de

Vereinigte Ofen- und Kaminwerkstätten Hamburg AG

ROTER HAHN KACHELOFENBAUER

Große Ausstellung direkt an der A1 in Braak

- Kamine
- Öfen
- Gaskamine
- Kaminzubehör
- Pelletöfen
- Schornsteine
- Schiffbau
- Accessoires

Vereinigte Ofen- und Kaminwerkstätten Hamburg AG | Röthbargweg 2 | 22145 Braak
Tel.: 040-67 595 160 | Fax: 040-67 595 166 | E-Mail: info@vok-ag.de | www.vok-ag.de

WANTED

Netzwerker gesucht!

Sie sind ein gut aufgestellter Handwerksbetrieb, stellen besondere Produkte her oder entwickeln innovative Materialien? Dann freuen wir uns auf eine Nachricht von Ihnen!

SPEICHERWERKSTATT | St. Annenufer 5 | 20457 Hamburg
Tel.: 040-3231 0346 | E-Mail: kontakt@speicherwerkstatt.com | www.speicherwerkstatt.com

ROUTERWERK

PROFESSIONAL SERVICES

ROUTERWERKS Kernmission ist Design und Realisierung zukunftsweisender Netzwerk-Lösungen für Industrie, Handwerk und den privaten Bereich. Durch die Verbindung von Informationstechnik, Informatik und Elektrotechnik gelingt uns der fließende Übergang zwischen Handwerk und Hightech.

www.routerwerk.de

UNSER **NETZWERKPARTNER**

ernstpiper

METALLBAU | ZÄUNE | TORE

STEELWORXX

METALLBAU ZÄUNE & TORE

- Geländer / Handläufe
- Fenstergitter
- Treppen
- Balkone
- Vordächer
- Blechverarbeitung
- Edelstahlverarbeitung
- Stahlbau-Sonderanfertigungen
- Montageservice

HANDWERKSKUNST TRIFFT METALLBAU

Seit Juni letzten Jahres gehört mit der Traditionsfirma Ernst Piper GmbH & Co. KG, einem Spezialisten im Bereich des Metallbaus, ein neuer Kooperationspartner zu unserem etablierten Netzwerk. Das Familienunternehmen, das im Jahr 1955 gegründet wurde und inzwischen in der dritten Generation geführt wird, präsentiert auf über 2000 m² die größte Ausstellung Norddeutschlands für qualitativ hochwertige Zäune, Tore, Geländer und Fenstergitter.

Sowohl für den privaten als auch für den gewerblichen Einsatz gibt es in der Manufaktur aus Schönberg individuelle Konstruktionen für quasi jede Kundenanforderung. Zu allen Zaunmodellen werden selbstverständlich auch passende Eingangspforten, Drehflügeltore oder Schiebetore nach Maß gefertigt und auf Wunsch montiert, so dass ein stimmiger Gesamteindruck entsteht.

Ebenso zählen Elektroantriebstechniken, Gegensprechanlagen oder passende Briefkastensysteme zu ihrem Leistungsspektrum.

Stahlgitterzäune bieten wie Ziergitterzäune eine sinnvolle und nachhaltige Alternative zu witterungsanfälligen Holz- oder Maschendrahtzäunen. Sie sind nicht nur äußerst stabil, sondern aufgrund ihrer Materialität und ihres markanten Designs ein wahres Gestaltungselement.

Als kompetenter Partner im Bereich Metallbau werden darüber hinaus alle erforderlichen Produkte wie z. B. Treppen, Geländer und Handläufe, Absturzsicherungen, Fenstergitter, Balkone, Vordächer sowie Sonderanfertigungen aller Art in der hauseigenen Werkstatt geplant und gefertigt.

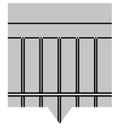

STAHLGITTER

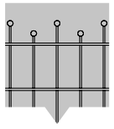

ZIERGITTER

SCHMIEDEEISERN

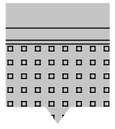

SICHTSCHUTZ

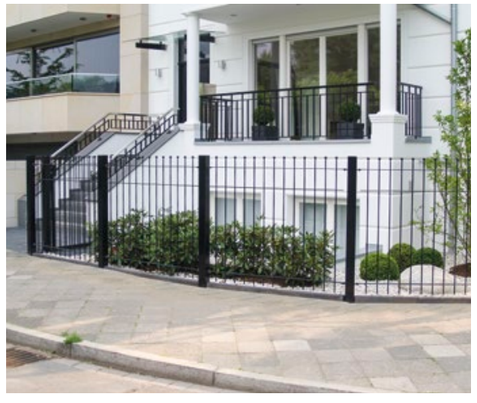

Individuell gefertigter Ziergitterzaun

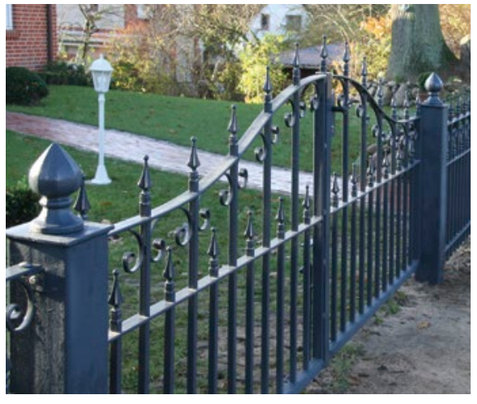

Schmiedeeisernes Drehflügeltor

PROFESSIONELLE QUALITÄT GARANTIERT

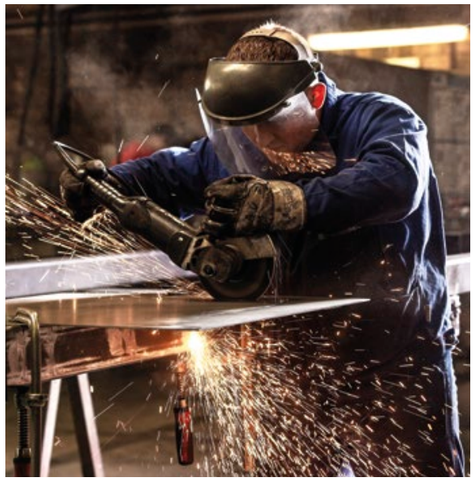

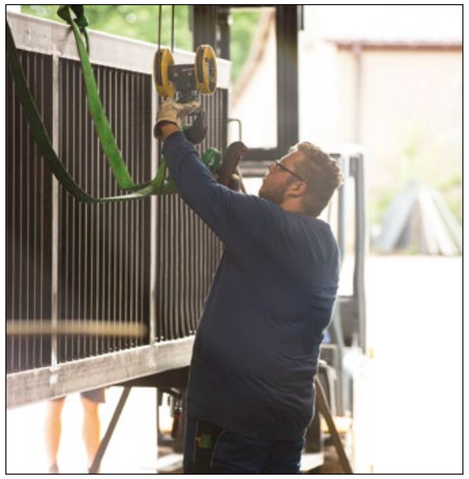

Gerade wurde der Maschinenpark aufwendig erweitert und modernisiert: Eine groß dimensionierte Automatiksäge und ein Schweißroboter sind erfolgreich in Betrieb genommen und viele Produktionsbereiche wurden mit leistungsstärkeren Maschinen erweitert.

Der Erfolg der Baubranche schlägt sich erfreulicherweise auch bei Ernst Piper nieder und so reagierte die Geschäftsführung 2019 erneut: Das Bürogebäude wurde kernsaniert und umgestaltet, um auch hier neuen Beschäftigten eine zukunftssichere Perspektive bieten zu können.

Geöffnet: werktags 8:00 - 18:00 Uhr | Wochenende 8:00 - 16:00 Uhr

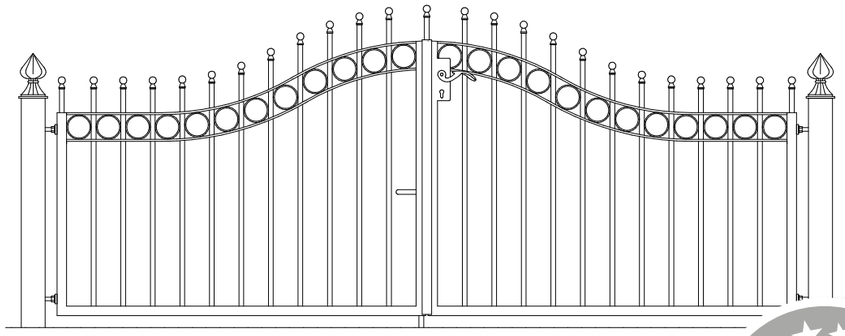

Eigene Fertigung & Konstruktion seit 1955

Ausstellung auf über 2000 qm

NORDDEUTSCHLANDS GRÖSSTE ZAUN- UND TORAUSSTELLUNG

Für den gesamten norddeutschen Raum (Schleswig-Holstein, Hamburg, Niedersachsen sowie Mecklenburg) bietet das Team von Ernst Piper bei Bedarf natürlich auch die Montage sämtlicher Zaun- und Toranlagen durch eigene Fachkräfte an, ebenfalls können notwendige Wartungsarbeiten gerne übernommen werden. Alle Produkte können auch ohne Montage, mit oder ohne Anlieferung geordert werden.

Kontaktdaten:
Ernst Piper GmbH & Co. KG
Alte Poststraße 46 . 22929 Schönberg
Tel: 04534 - 2 00 40
info@zaunpiper.de

www.zaunpiper.de

ernstpiper
METALLBAU | ZÄUNE | TORE

AUDITORIUM

LEIDENSCHAFT FÜR BILD UND TON

SHOWROOM IN DER SPEICHERSTADT

Im Dezember 2018 eröffnete das AUDITORIUM in der historischen Speicherstadt seinen neuen Showroom.

Im aufwendig renovierten und akustisch optimierten Erdgeschoss des Alten Hauptzollamtes des Hafens zeigen die Spezialisten für Bild und Ton auf mehr als 250 qm qualitativ hochwertige HiFi-, Highend- und TV-Lösungen. Dabei reicht das Spektrum vom Elektrostat- Kopfhörer bis zum opulenten Hornlautsprecher. Natürlich zeigt das Beraterteam Lösungen für praktisch jedes Budget.

Doch nicht nur die Technik steht im Vordergrund, sondern eine umfassende Beratung und individuelle Systeme für das bestmögliche Erleben von Musik und Film im Sinne des Kunden.

Eine weiteres Steckenpferd des AUDITORIUM ist bekanntermaßen die handwerklich ausgereifte, ästhetisch ansprechende und vor allem einfach zu bedienende Integration von Unterhaltungs- und Medientechnik in Privathaushalten und Firmen. In dieser Funktion ist das AUDITORIUM auch bereits seit 2015 als Partner der nahegelegenen SPEICHERWERKSTATT aktiv.

DAS FACHGESCHÄFT FÜR
HIFI, TV, HEIMKINO UND VINYL.

FÜR ALLE, DIE IHREN
OHREN
MAL DIE
AUGEN
ÖFFNEN WOLLEN.

AUDITORIUM
LEIDENSCHAFT FÜR BILD UND TON

NEU
Showroom
in der
Speicherstadt

AUDITORIUM HAMM
Feidikstr. 93
D-59065 Hamm
Fon 02381 - 9339-0

AUDITORIUM MÜNSTER
Alter Steinweg 22–24
D-48143 Münster
Fon 0251-48 44 55-0

AUDITORIUM HAMBURG
Poggenmühle 1
D-20457 Hamburg
Fon 040-30 09 23 18-0

www.auditorium.de

cyclos-design.de

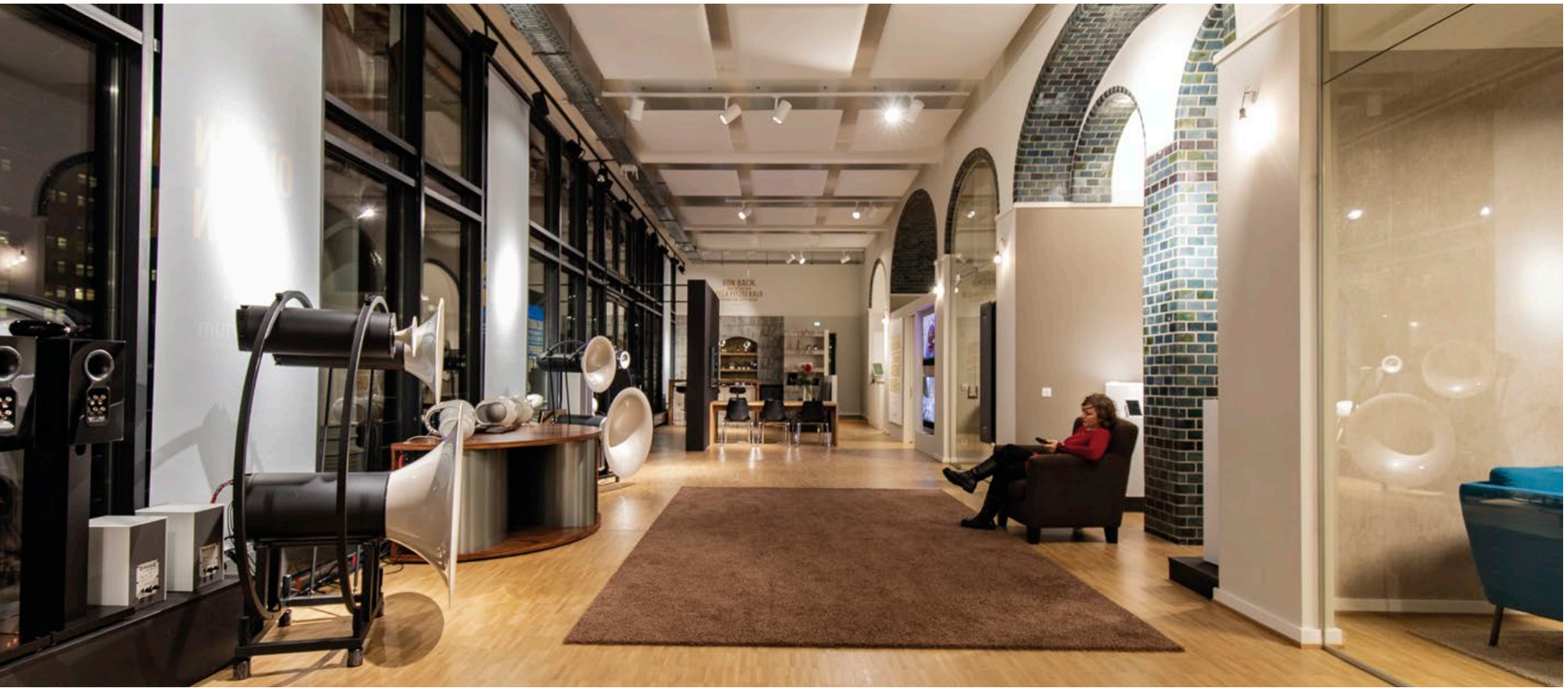

Das akustisch optimierte Alte Hauptzollamt als neuer Showroom ist ein besonderer Ort, wo sich Alt und Neu verbinden

Der ausführliche Beratungsservice endet beim AUDITORIUM nicht nach dem Verkauf – auch bei der Installation und Kalibrierung steht das erfahrene Team tatkräftig zur Seite.

Ganz gleich, ob der Kunde perfekt an die Architektur angepassten Raumklang wünscht oder Hilfe bei der Bildoptimierung für einen Projektor im Heimkino oder Konferenzzimmer benötigt.

Im Netzwerk der SPEICHERWERKSTATT wurden mittlerweile viele Referenzprojekte zusammen umgesetzt.

Es ist immer wieder schön zu beobachten, wie Kunden in ihren Immobilien die besonderen Momente des Genusses mit Musik und Filmen erleben. Besuchen Sie die neue Ausstellung und tauchen Sie ein in die besondere Atmosphäre des AUDITORIUM.

Neue Ausstellung auf ca. 270qm

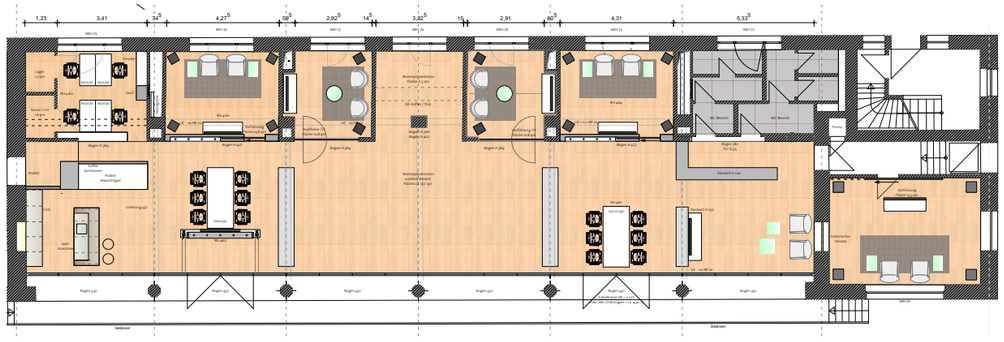

AUDITORIUM
LEIDENSCHAFT FÜR BILD UND TON

Adresse:
AUDITORIUM Hamburg
Poggenmühle 1 | 20457 Hamburg
Fon +49 (0) 40-30 09 23 18-0

Öffnungszeiten:
Mo - Fr 11:00 - 19:00 Uhr | Sa 11:00 - 18:00 Uhr
Weitere Termine nach Vereinbarung möglich.

Immer aktuell: www.auditorium.de

Hornsystem Trio von Avantgarde Acoustic

Service und Projektplanung werden hier gelebt

Die historische Architektur wurde konsequent beibehalten

Unser Event „IDEAS FOR INTERIORS“ im vergangenen Jahr in der Gemeinschaftsausstellung stand wieder ganz im Zeichen neuer Designtrends.

In der SPEICHERWERKSTATT präsentierten sich unsere Partnerfirmen Ahrensburger Glasbau, Humanscale, lux100 sowie unsere Raumausstatterin Imme Witt und das AUDITORIUM.

Dierk Faerber vom Ahrenburger Glasbau zeigte Glas-Sonderlösungen für den Interieur-Bereich: von individuell angefertigten Sprossenfenstern und Sprossentüren mit Profilen und Beschlägen aus Schwarzstahl im Industrial Look bis hin zu Treppenanlagen mit Glasgeländer.

Und auch die virtuelle Realität in Form einer 3D-Brille unseres Lichtplaners Dirk Hollweg bot den Besuchern des Events ein besonderes Lichterlebnis. Virtual Reality macht es möglich, in komplett digitale Welten einzutauchen und somit die Produkte und Leistungen hautnah zu erleben. So können Lichtszenarien bereits im Vorwege durchgespielt und erlebt werden.

Dierk Faerber präsentierte neueste Anwendungen aus dem Bereich Trennwände im Sprossendesign

Sebastian Schwarte stellte den neuen Showroom des AUDITORIUMS in Hamburg vor

Die Besucher konnten den neuesten Stand der Technik von 3D Visualisierungen bei uns testen

PROGRAMM

Ahrensburger Glasbau:
Industrial Look mit Glas & Stahl

Humanscale:
Bürodrehstuhl Smart Ocean
für umweltbewusste Besitzer

lux100 & HAW Hamburg:
Licht in der Virtual Reality mit 3D-Brille
erleben. Department Lichttechnik

Raumausstatterin Imme Witt:
Traditionelle Polsterarbeiten für
hochwertige Interieurgestaltung

Auditorium & Devialet:
Revolutionäre Soundtechnik
mit Reactor & Phantom

SMF WOHNDESIGN präsentiert:

METALLICWOODS

Für: Einbauschränke . Waschtische . Bibliotheken . Ankleiden . Ladenbau . Küchen . Büromöbel

DIE FEINSTE ART,
HOLZ ZU VEREDELN
www.metallic-woods.de

SMF Wohndesign GmbH . Am Hopfenbach 1a . 22926 Ahrensburg . Fon: 04102-779 54-60 . www.smf-wohndesign.de

Beteiligte Firmen bei der IFI - Ideas for Interiors

AHRENSBURGER GLASBAU GmbH

imme witt
Raumausstattermeisterin

AUDITORIUM
LEIDENSCHAFT FÜR BILD UND TON

NAUMANN
EDLE MATERIALIEN . PERFEKTE OBERFLÄCHEN

Humanscale®

lux100
loves to light you

Mehr Bilder auf **www.speicherwerkstatt.com**

Das AUDITORIUM präsentierte mit dem neuen aktiven Designlautsprecher Reactor von Devialet einen spektakulären Klangkörper. In wahrlich kleiner und kompakter Größe liefert die neue Stilikone einen außergewöhnlichen Klang. Kein Hintergrundrauschen, keine Verzerrung oder Klangübersättigung – einfach nur eine beeindruckende Leistung!

Atemberaubend in akustischer Art und Weise zeigten sich auch die Hornlautsprecher DUO von Avantgarde Acoustic. Durch die Horntechnologie haben die Lautsprecher einen um bis zu zehnfach größeren Dynamikumfang und wer einmal vom Klangvirus erfasst wurde, den lässt die Liebe zu diesem ultimativen Sounderlebnis nicht mehr los.

Wie immer konnten sich die Besucher anschließend in der stimmungsvollen Atmosphäre der SPEICHERWERKSTATT bei Snack & Drink mit unseren Partnern und den Mitarbeitern der beteiligten Hersteller fachkompetent austauschen.

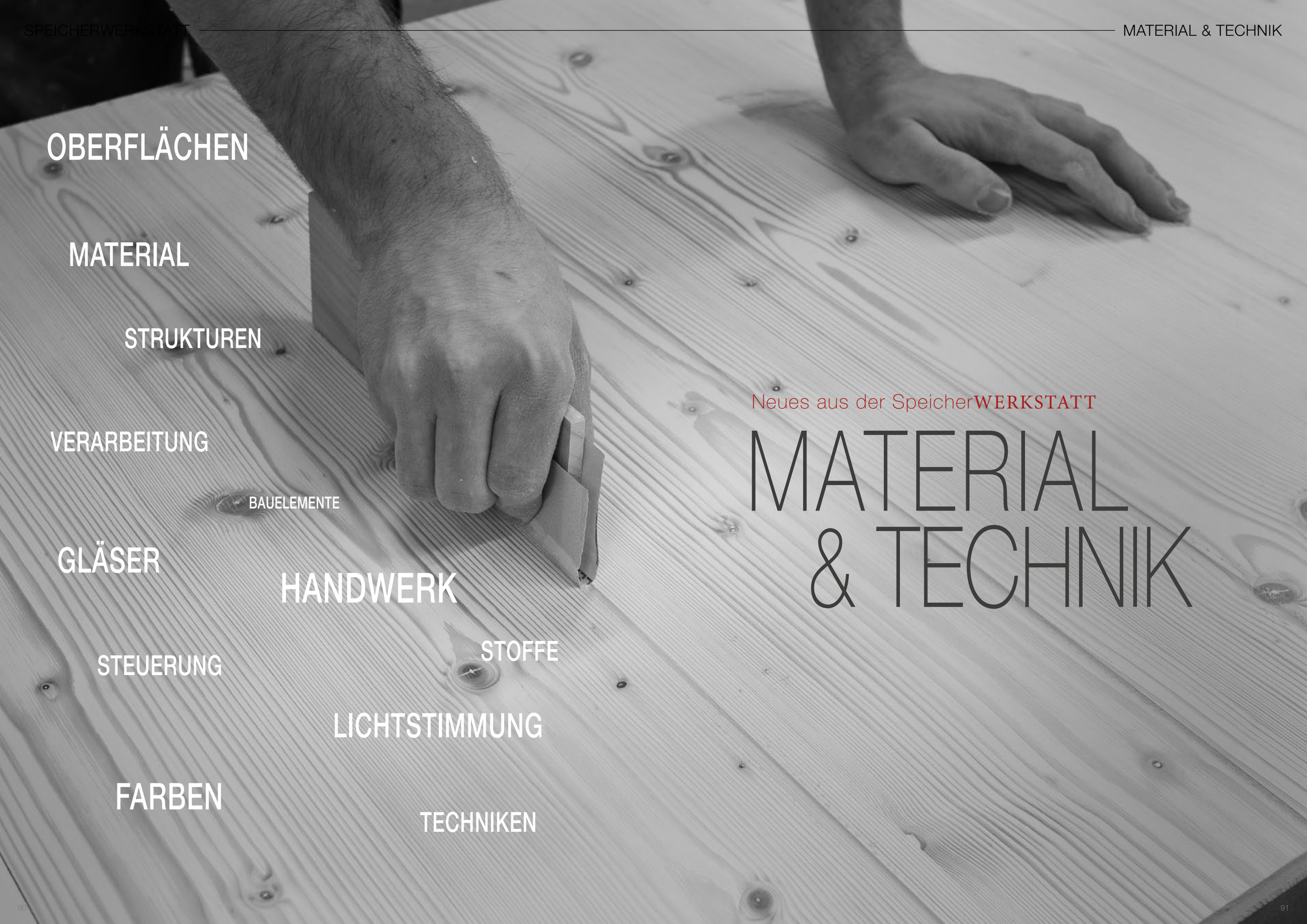

OBERFLÄCHEN

MATERIAL

STRUKTUREN

VERARBEITUNG

BAUELEMENTE

GLÄSER

HANDWERK

STEUERUNG

STOFFE

LICHTSTIMMUNG

FARBEN

TECHNIKEN

Neues aus der SpeicherWERKSTATT

MATERIAL & TECHNIK

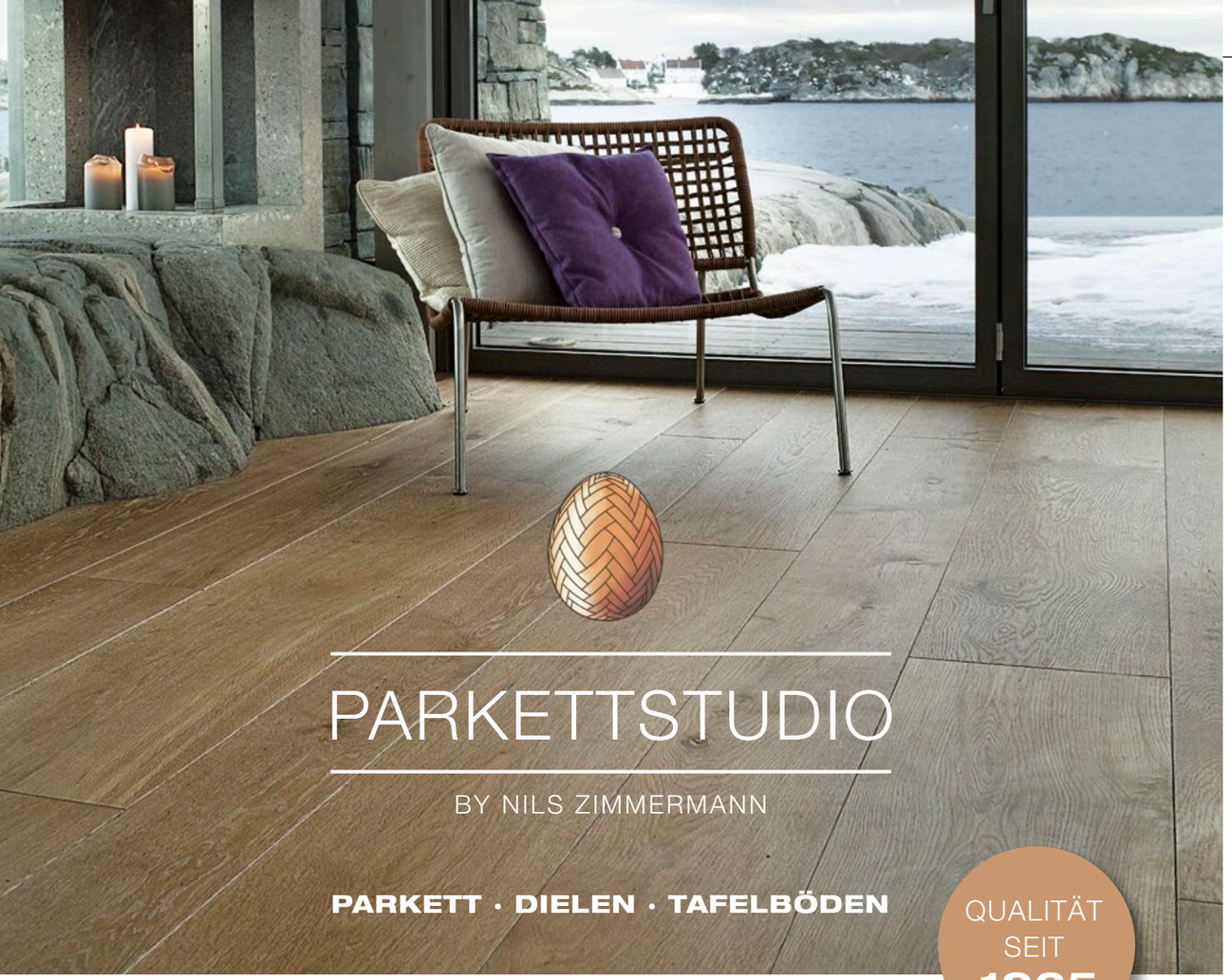

HOCHWERTIGE **PARKETTBÖDEN**
AUS MEISTERHAND

Trockenunterböden · Treppenverkleidungen · Wachsen & Versiegelung · Ausgebildete Fachberater
Parkett-Neuverlegung · Dielenböden · Veredelung · Restaurierung

WWW.PARKETTSTUDIO.DE

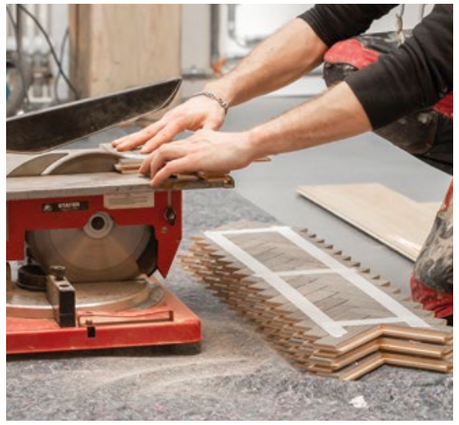
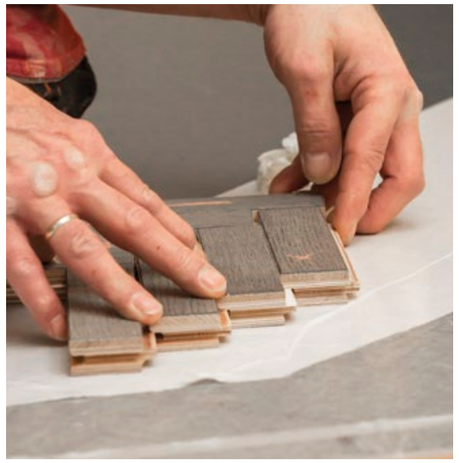

Gerade bei handwerklich aufwendigen Parkettböden sind reichlich Erfahrung und ein sehr genaues Arbeiten ein Muss

MAKING OF
FISCHGRÄT-BODEN

Von der klassischen Stadtvilla bis zur Hamburger Kaffeemühle: das traditionelle Französische Fischgrät-Parkett ist wegen seines extravaganten Verlegemusters, das sich immer wieder durch neue Formgebungen und Holzoberflächen individuell verlegen und neu interpretieren lässt, stark gefragt.

Unser Partnerbetrieb Parkettstudio Nils Zimmermann verlegte zu Beginn des Jahres in der Ausstellung der SPEICHERWERKSTATT Eiche in Stäbchen-Optik, wie man es aus alten Schlössern kennt. Einen modernen Touch bekam der neue Boden durch eine elegante Graufärbung des Parketts. In filigraner Handarbeit wurden die Stäbchen aufwendig verklebt und es war sehr interessant zu beobachten, wie genau dabei das Kompetenzteam vom Parkettstudio bei solchen Projekten arbeitet. Äußerst akkurat wurde jeder einzelne Stab zugesägt, dann ein Satz mit Klebebändern fixiert und im Anschluss passgenau verlegt.

Als Highlight wurde Versaille-Ornamente in heller Eiche im Zentrum der Ausstellungsfläche verlegt.

Aber auch der Untergrund muss sauber vorbereitet und mit einer speziellen Trittdämmung versehen werden. So sorgt dieser Bodentraum, neben einer einzigartigen Holz-Optik, für eine optimale Schalldämmung und am Ende für ein sehr angenehmes Raumklima.

Sauberes Arbeiten gehört beim Parkettstudio zum guten Ton

Im Zentrum der Arbeit: Versaille-Ornamente in heller Eiche

Eine perfekte Vorbereitung bedeutet die halbe Miete

In filigraner Handarbeit entsteht ein individuelles Kunstwerk

KAMINE UND ÖFEN FÜR HÖCHSTE ANSPRÜCHE

INDIVIDUELL GEPLANT – PERFEKT AUSGEFÜHRT

WWW.VOK-AG.DE

Röthbargweg 2 | 22145 Braak | Tel.: 040-675 95 160 | E-Mail: info@vok-ag.de

Vereinigte Ofen- und Kaminwerkstätten Hamburg AG

ROTER HAHN® KACHELOFENBAUER

HANDWERKLICH SCHRÄG GEDACHT

Fertig verlegt eine wahre Augenweide!

Bei näherer Betrachtung fallen auf der im Finish geölten Parkettfläche die kleinen Phasen an den einzelnen Stäben ins Augenmerk.

An diesem Detail erkennt man einfach den Unterschied zwischen Mainstream-Verlegearbeit und handwerklicher Kunstfertigkeit. Und diese feinen Unterschiede haben Tradition im Unternehmen von Nils Zimmermann.

PARKETTSTUDIO

BY NILS ZIMMERMANN

www.parkettstudio.de

Foto: ©Ustone Giordano

PARKETTSTUDIO

BY NILS ZIMMERMANN

BODEN(T)RÄUME

IM EINKLANG MIT DER NATUR

Foto: ©Listone Giordano

PARKETT · DIELEN · TAFELBÖDEN

Die Parkett-Manufaktur, die seit 50 Jahren am Markt ist, vereint traditionelles Handwerk mit höchster Holz-Qualität. Fernab von Serienfertigungen konzentriert sich das inhabergeführte Familienunternehmen auf die Verlegung individuell gefertigter Bodenträume, die das Gefühl entstehen lassen, eins mit der Natur zu sein.

Im Jahr 1965 von Jan Zimmermann gegründet, wurde der Betrieb in der Nachfolge von dessen Sohn, Ausbildungs-Landessieger und Parkettlegermeister Nils Zimmermann, im Jahr 2000 übernommen und begeistert bis heute mit angesagten Holz-Optiken und innovativen Verlegetechniken.

Viele Hamburger identifizieren das Parkettstudio gerne über das „hölzerne Ei“, das 1981 das Licht der Welt erblickte und sich seitdem als Marke im Bewusstsein vieler Norddeutscher etabliert hat.

QUALITÄT SEIT 1965

„KURZE, KLARE WEGE IN DER KOMMUNIKATION SIND DAS A UND O FÜR DIE UMSETZUNG AUF HÖCHSTEM HANDWERKLICHEN NIVEAU“

NILS ZIMMERMANN,
INHABER

„HOLZ ATMET, HOLZ LEBT. PARKETT IST SO FACETTENREICH WIE DER MENSCH SELBST“

ANDREAS GROSS
BERATUNG UND VERKAUF

„WIR GARANTIEREN IHNEN NICHT NUR EINEN SENSATIONELLEN PARKETT-AUFTRITT, SONDERN DARÜBER HINAUS EINEN EINS-A SERVICE“

ANDREA KNÜPPEL
EMPFANG, SERVICE UND BUCHHALTUNG

LAMINAM®
The Ceramic Slab

Besuchen Sie unseren Showroom
in der Speicherwerkstatt
St. Annenufer 5 – 20457 Hamburg
Terminvereinbarung unter: 030.25469303

office@laminam.de
www.laminam.de

Foto: ©Listone Giordano

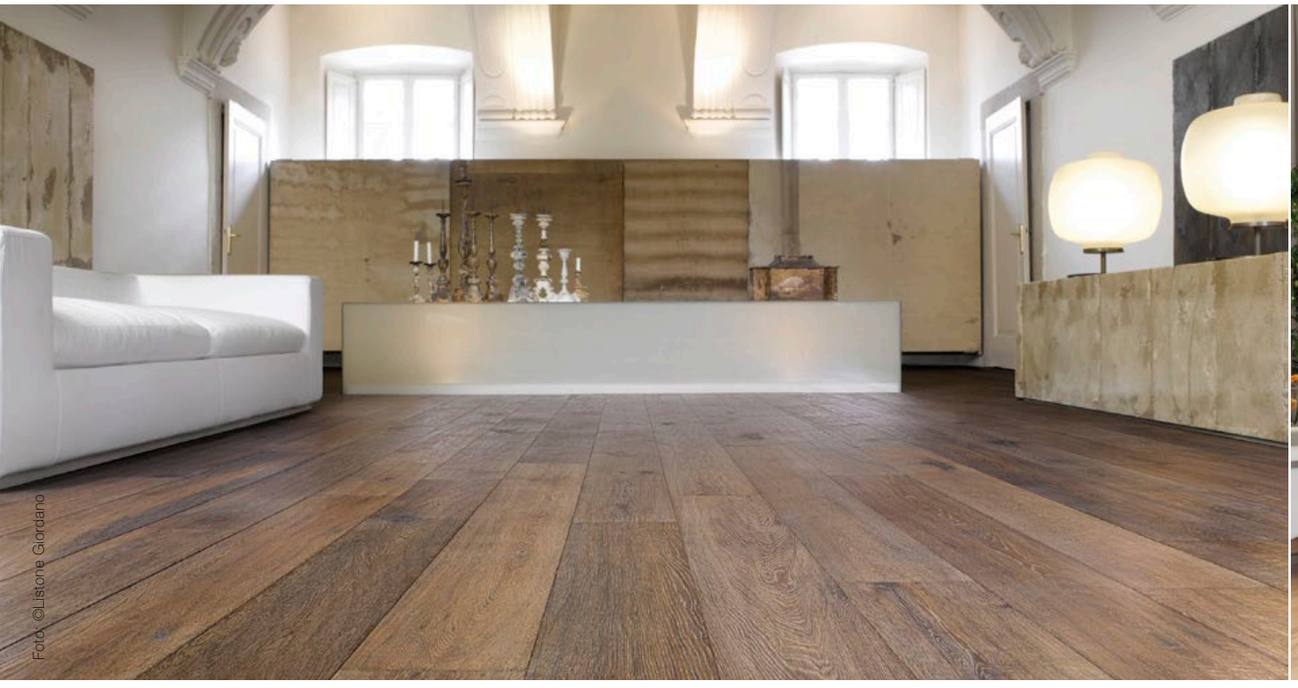

Foto: ©Listone Giordano

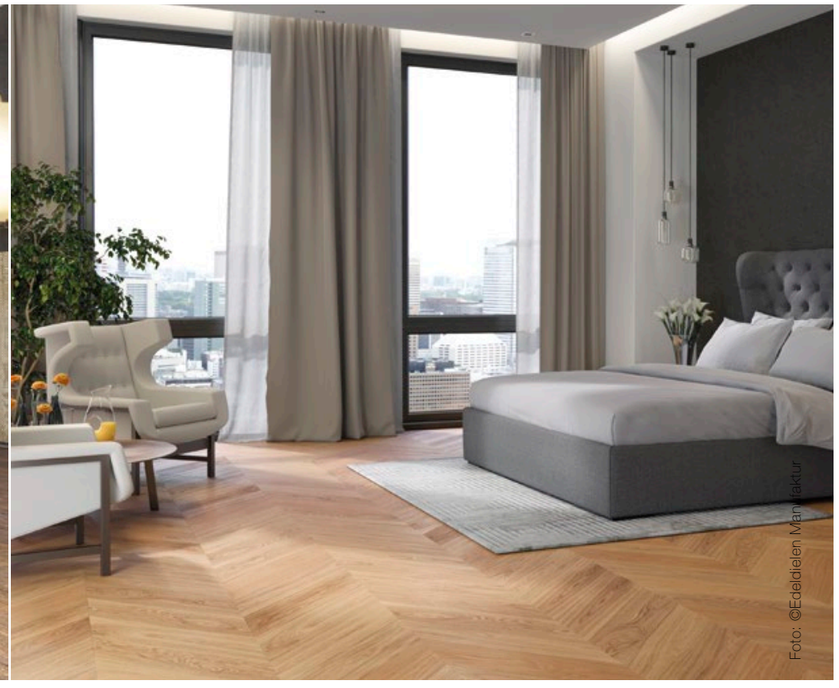

Foto: ©Edeldielen Manufaktur

Oben:
Auch sehr außergewöhnliche Formen können auf Kundenwunsch realisiert und verlegt werden

Unten links:
Klassische Langdielenböden

Unten rechts:
Hochwertiger Eichenboden im großformatigen Fischgrätmuster

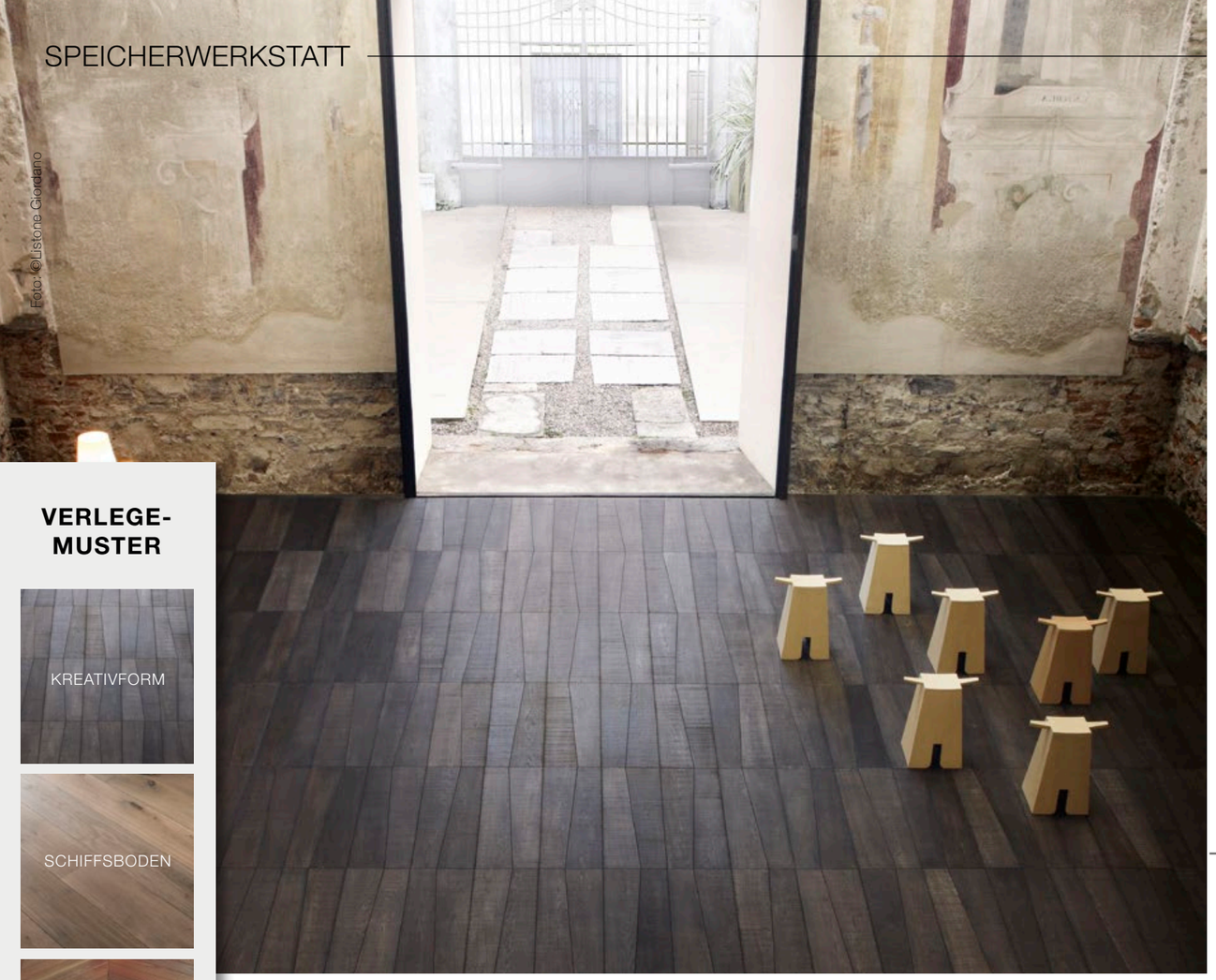

Foto: ©Listone Giordano

VERLEGE-MUSTER

VIELFÄLTIGE FARBEN UND MUSTER

Foto: ©Design Parquet

Foto: ©Listone Giordano

MIDAS METALL - DIE METALLHAUT

Die innovative Beschichtung kann nahezu jeden Gegenstand mit einer fugenlosen Metallhaut versehen und ihm somit das Aussehen und die natürlichen Eigenschaften echten Metalls verleihen. Je nach Kundenwunsch werden die 15 Metallsorten entweder glatt lackiert oder in handwerklicher Spachteltechnik verarbeitet. Die häufigsten Anwendungen finden sich in der dekorativen Wandgestaltung und im hochwertigen Innenausbau.

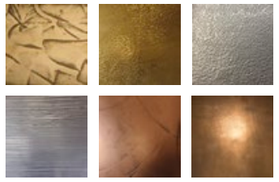

MIDAS Surfaces GmbH
Nordhäuser Str. 40 | 37339 Leinenfelde-Worbis
Tel.: 036074 6308-12 | Fax: 036074 6308-22
midas@midassurfaces.de | www.midasmetall.de

Showroom SPEICHERWERKSTATT Hamburg
St. Annenufer 5 | 20457 Hamburg | 040 3231 0346

GROSSE **AUSSTELLUNG** IN HAMBURG-BRAMFELD

In Kürze:
NEUER **SHOWROOM** SPEICHERWERKSTATT

Adresse:
PARKETTSTUDIO NILS ZIMMERMANN
Fabriciusstr. 15 | 22177 Hamburg
Fon: +49 (0) 40 642 69 68
E-Mail: info@parkettstudio.de

Öffnungszeiten:
Mo - Do 7:00 - 17:00 Uhr | Fr 7:00 - 14:00 Uhr
Weitere Termine nach Vereinbarung möglich.

WWW.PARKETTSTUDIO.DE

SPEICHER | WERKSTATT

SPEICHERWERKSTATT
St. Annenufer 5 | 20457 Hamburg
Tel.: 040-3231 0346 | E-Mail: kontakt@speicherwerkstatt.com